



Sumoto city press

5

平成18年(2006)年
No.004



「内町を美しくしよう実行委員会」が整備をしている花壇(17ページ参照)



洲本市文化体育館メインアリーナ（しおさい館）



洲本市文化体育館

6月18日(日) 100日前イベント開催

洲本市文化体育館

久光製薬スプリングス

VS 武庫川女子大学バレーボール部

アスパ五色

キッズサッカー教室を開催します



のじぎく兵庫国体洲本市・洲本市五色実行委員会では、国体100日前イベントを六月十八日(日)に開催します。

洲本市実行委員会では、洲本市文化体育館メインアリーナ（しおさい館）で女子Vリーグで活躍している久光製薬スプリングスと武庫川女子大学女子バレーボールチームによるエキシビジョンマッチと小学生を対象としたバレーボール教室を行います。

エキシビジョンマッチ終了後に、すてきな賞品が当たるプレゼント抽選会が行われるなど、楽しい企画が盛りだくさんです。

■入場者募集

「100日前イベント」への入場を希望する人は、往復はがきに「100日前イベント入場希望」と明記し、住所、氏名、電話番号をご記入のうえ、実行委員会までお申し込みください。応募者多数の場合は、抽選とさせていただきます。（締切り 5月31日 当日消印有効）

■「小学生バレーボール教室」参加チーム募集

バレーボール教室への参加チームを募集します。参加を希望する場合は、指定の用紙に必要事項をご記入のうえ、実行委員会にお申し込みください。

募集チーム数 8チーム ※1チーム 10人以内

引率される保護者の参加も可能です。

申込み用紙は、洲本市文化体育館内 のじぎく兵庫国体洲本市実行委員会事務局に備えています。

「キッズサッカー教室」参加者募集

洲本市五色実行委員会では、アスパ五色において淡路島内の小学校一年生以下の子どもたちを対象として「キッズサッカー教室&大会」を実施します。（先着60人）

問い合わせは、のじぎく兵庫国体洲本市五色実行委員会事務局まで

◎申込・問い合わせ先

▽〒6560007 洲本市塩屋1-1-17 洲本市文化体育館内

のじぎく兵庫国体洲本市実行委員会 ☎[25]33388 FAX[25]33325

▽〒6561344 洲本市五色町鳥飼浦2613 アスパ五色体育館内

のじぎく兵庫国体洲本市五色実行委員会 ☎[34]11777 FAX[34]11677

第61回 のじぎく兵庫国体 100日前イベント

— スケジュール —

12:30	開会式 バレーボール教室 (メインアリーナ)
14:00	エキシビジョンマッチ 久光製薬スプリングス VS 武庫川女子大学
16:30	プレゼント抽選会



アスパ五色

のじぎく兵庫国体

2006 “ありがとう”心から・ひょうごから

洲本市会場

成年女子9人制バレーボール競技

洲本市五色会場

少年男子サッカー・ゲートボール・エアロビック



あなたも国体の主役に

第61回のじぎく兵庫国体洲本市・洲本市五色

会場のボランティアの募集をします

のじぎく兵庫国体洲本市・洲本市五色実行委員会では、国体運営に協力していただけるボランティアを募集しています。

広報記録ボランティア

- 広報啓発活動……はばタンなどによる広報啓発活動の支援
- 撮影記録活動……開催準備状況、競技会風景の写真・ビデオ撮影など
(撮影機材をお持ちの人に限りです。)

会場運営ボランティア

- 手話通訳活動……競技会場内の手話通訳
- 会場支援活動……競技会場内の受付・案内所などでの観光案内などの支援
- 休憩所支援活動 競技会場内の休憩所における湯茶接待など

環境整備ボランティア

- 花づくり活動……競技会場周辺におけるプランターなどによる花づくり
- 環境美化活動……競技会場周辺の定期的な清掃活動

◎ 応募資格：高校生以上の個人、又はグループ

◎ 募集人数：若干名

◎ 活動期間：概ね6月1日(休)から10月4日(休)

但し、活動内容によっては大会期間中のみの場合もあります。

◎ 報酬：無償。交通費などは自己負担となります。

◎ 応募締切：5月31日(休)

◎ 応募方法：申込書に必要事項をご記入のうえ、FAX、郵便または持参により事務局までご応募ください。

◎ 備考：応募いただいた皆さんを対象に説明会等を開催して、具体的にご支援いただく内容を調整させていただきます。

◎ 申し込み先：

▽〒656-0021 洲本市塩屋1-1-17

洲本市文化体育館内 のじぎく兵庫国体洲本市実行委員会事務局

☎[25]3388 FAX[25]3325

▽〒656-1344 洲本市五色町鳥飼浦26-3

アスパ五色体育館内 のじぎく兵庫国体洲本市五色実行委員会事務局

議長 長に地村耕一良氏

副議長に平田功治氏

監査委員に和田正昭氏

が選ばれました

合併後初めての洲本市議会

臨時会が四月十日開かれ、役

員選挙の結果、議長に地村耕

一良氏、副議長に平田功治氏

を選出しました。また、監査

委員に和田正昭氏を選任しま

した。

そのほか、本会議で決まっ

た常任委員会などの委員構成

は次のとおりです。

◎委員長、○副委員長、敬称略

■総務常任委員会

◎先田正一 ○畑 啓治

地村耕一良 山本和彦

笹田 守 小松 茂

名田英樹 片岡 格

■教育民生常任委員会

◎奥井正展 ○竹内通弘

氏田年行 土井敏雄

木戸内良夫 岡崎 稔

山崎眞靖

■産業建設常任委員会

◎木下義壽 ○岩橋久義

廣田恵三 柳 雅文

高田隆安

和田正昭

平田功治

■議会運営委員会

◎小松 茂 ○片岡 格

山本和彦 竹内通弘

土井敏雄 木下義壽

先田正一

就任あいさつ

議長 地村耕一良
副議長 平田功治

洲本市民の皆様には、市議会の活動に格別のご理解とご協力をいただいておりますこと、議員一同を代表し、心より感謝申し上げます。

このたび選挙後をはじめて行われました四月市議会臨時会

におきまして、新しい洲本市の初代議長並びに副議長に就任いたしました。誠に身にあまる光栄と感謝をいたすとともに、その職責の重大さを痛感しているところでございます。

私共といたしましては、公

平、中立の立場での円滑な議会運営と、五万人の市民の負託に応え、地方自治の発展と住民福祉の向上のために全力を傾注する覚悟でございます。

新洲本市は、大阪湾、瀬戸内海に面する広大な市域を持ち、山間部では農業、海岸部では漁業が盛んで、大規模ホテルなどによる観光産業があり、大規模な工場も進出しております。

歴史的にも高田屋嘉兵衛翁や三島徳七博士など偉大な人物も輩出しており、すばらしい豊かな地域特性を持つっております。

反面、全国の自治体に共通

する課題としての少子高齢化や交付税削減等による財政難という課題にも直面しております。

しかし、旧五色町の健康福祉分野での先進的な取り組みや、旧洲本市の市制運営六十五年の実績を活かし、淡路島の中核都市として輝くために、議員一同、切磋琢磨、精進してまいります。

今後、皆様のなご一層のご指導とご協力を賜りますようお願い申し上げます。

願ひ申し上げ、就任のごあいさつといたします。



地村耕一良 議長



平田功治 副議長



今日も楽しいおつきあい

淡路信用金庫

理事長 瀧川好美

広告

本店	洲本市宇山	
店舗	島内	20店
	神戸市	5店
	明石市	1店
	西宮市	1店

新しい助役、収入役も決まりました

市議会の役員選挙のあと、市収入役の立花充博氏（六〇歳・小路谷）の選任にも同意しました。

濱田氏は、旧洲本市総務課 産業振興部長などを歴任しています。

市収入役の立花充博氏（六〇歳・小路谷）の選任にも同意しました。

濱田氏は、旧洲本市総務課 理事務所長など、立花氏は、旧洲本市でふるさと整備課長、産業振興部長などを歴任しています。



濱田知昭 助役



松原良光
五色地域担当助役



立花充博 収入役

皆さんの善意が 赤十字を支えます

赤十字は「人の命と尊厳を守る」ことを目的として、医療活動や献血をはじめ、国内外での救援活動や、救護員・看護師・赤十字奉仕団・青少年赤十字などの人材養成、また救急法などの普及講習、社会福祉施設などの普及講習、社会福祉施設などの運営など、幅広い分野で活動を行っています。そして、これらの活動は全て皆さんの善意によって運営されています。

明治十年五月一日、日本赤十字社は誕生しました。そこで毎年五月を「赤十字運動月間」として、全国一斉にキャンペーンを展開しています。皆様のご家庭に町内会などの役員が訪問いたしましたら、赤十字の諸活動をご理解のうえ、社員加入へのご協力をお願いいたします。

企画管理課（五色庁舎）
☎〔33〕0165（直通）

献血日程

- ◆5月24日(水)
- 午後3時～4時
- JA淡路日の出洲本支店
- 午前9時30分～10時20分
- (株)クワヤ三星堂淡路支店
- 午前11時20分～午後1時
- 淡路信用金庫本店

6月～9月は ノーネクタイなどエコスタイルで勤務 冷房は28℃以上に

市では、地球温暖化防止のため、6月から9月まで、28℃以上の適正冷房を行います。また、会議を含む勤務時間中は、●上着を着用しない ●ネクタイをしないなどの軽装で、業務を行います。ご理解をお願いします。

洲本市総務課

5月は宅地防災月間です 梅雨に備えて「宅地の安全チェックを」

普段は大丈夫に思えても、梅雨や台風の大雨が思いもかけない災害をもたらすことがあります。今後の降雨によっては、宅地災害が生じる恐れがありますので、ぜひ、あなたの宅地を点検してみてください。

◆問い合わせ先

淡路県民局県土整備部建築課 ☎22-3541
都市計画課 ☎22-3321（内線363）

6月1日～30日 豊かなむらを災害から守る月間

6月は「豊かなむらを災害から守る月間」です。集中豪雨や台風に備え、ため池や水路を見回り、危険箇所を点検しましょう。

兵庫県・洲本市

夢あるくらしのパートナー



淡陽信用組合

理事長 藤 勝

本店／洲本市栄町一丁目3番17号 TEL.0799(22)5555(代)
店舗 淡路地域18ヵ店 阪神地域4ヵ店 播磨地域7ヵ店

広告

下水道で美しい自然を未来へ ～下水道の利用区域がさらに拡大しました～

下水道は、汚水をきれいな水にして放流するので、海や川の水質保全に役立つほか、台風などの降雨による浸水から街を守るなど、大切な役割を担っています。

工事期間中は、住民の皆さんにご迷惑をおかけしていますが、このほど洲本処理区の物部、上物部、山手の一部と、都志処理区の都志の一部、あ

わせて約15%の整備が完了し、処理区域面積が281%と広くなりました。処理区域内人口は、14,905人、普及率は29.0%となっています。

蚊やハエのいない快適なまちづくりを進めるため、処理区域内の世帯では、台所や風呂、便所から出る汚水を下水道に流すための排水工事を速やかに行ってください。

■負担金・分担金

下水道事業の受益者の皆さんに、建設費の一部を負担していただく制度で、土地の所有者などに、洲本地域は受益者負担金（都市計画法）、五色地域は受益者分担金（地方自治法）として負担していただきます。

公共下水道が利用できる区域（平成18年4月1日）

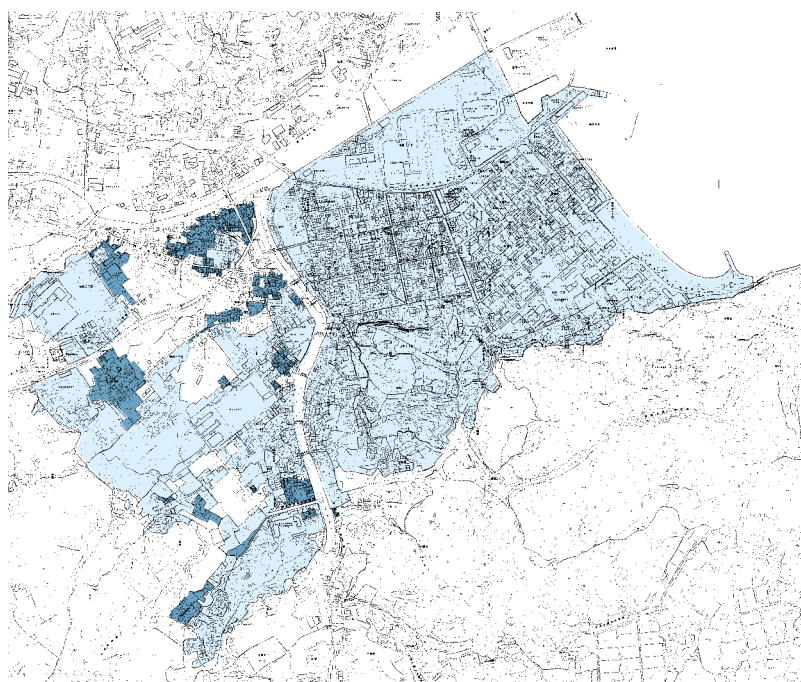

公共下水道が利用できる洲本処理区
（平成18年4月1日）

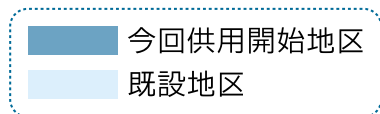

公共下水道が利用できる都志処理区
（平成18年4月1日）

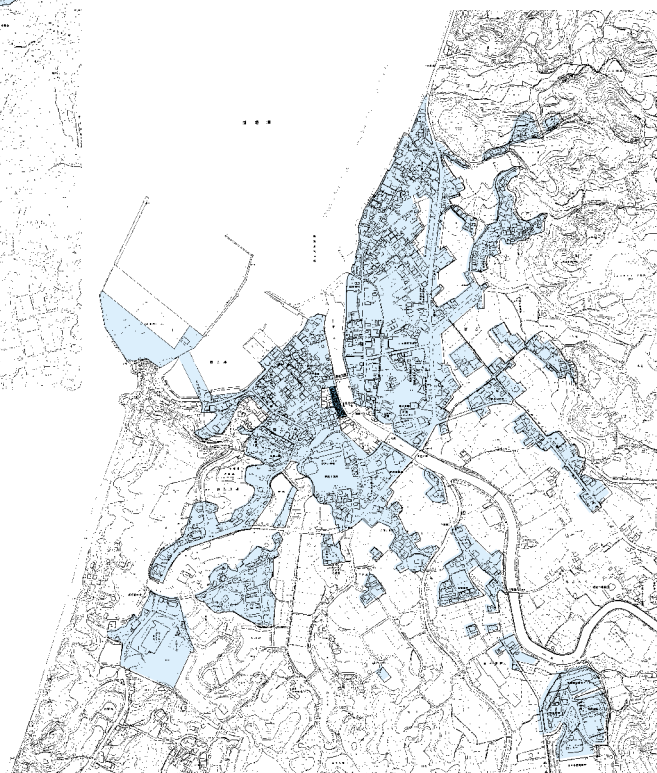

問い合わせ先

下水道課（本庁舎）☎ 22-3321（代表）
都市整備課（五色庁舎）☎ 33-1924（直通）

住宅再建等に伴う

一時転居者支援制度

平成16年に発生した一連の台風などによる豪雨被害が甚大であったことから、これらの自然災害により被害を受けた住宅を再建するに際して、被災した住宅に居住していた人が、住宅を再建したり、補修したりする間、一時的に民間賃貸住宅等に入居している場合、その家賃の一部を助成します。

▼対象者

世帯主か主たる生計維持者で前年の総所得金額が730万円以下の人で、次のいずれかに該当する人。

- ① 持家が床上浸水以上のり災判定を受け、その住宅を再建（注1）又は補修する間、一時的に兵庫県内の民間賃貸住宅等に転居される人。
 - ② 借家に入居していた人で、床上浸水以上のり災判定を受け、家主がその住宅を再建（注2）又は補修する間、一時的に兵庫県内の民間賃貸住宅等に転居し、その再建又は補修が完了した後、その住宅に再入居される人。
- （注1）住宅を解体し、洲本市内に建設する場合のみが対象。
（注2）住宅を解体し、原則として同じ敷地内に建設する場合のみ対象。

▼助成金の額

■持家の人

家賃月額が6万円以上の場合
3万円×入居月数
（原則として6か月を限度）

家賃月額が6万円未満の場合
家賃月額額の1/2の額×入居月数
（原則として6か月を限度）

■借家の人

一時転居に係る住宅の家賃月額から被災時に入居していた住宅の家賃月額を引いた額が6万円以上の場合
3万円×入居月数
（原則として6か月を限度）

一時転居に係る住宅の家賃月額から被災時に入居していた住宅の家賃月額を引いた額が6万円未満の場合
差額の1/2の額×入居月数
（原則として6か月を限度）

▼申請に必要な書類

■すべての人が必要な書類

- 住宅再建等に伴う一時転居者支援事業助成金交付申請書
- 市・県民税所得証明書
- 被災証明書（写し）
- 次のいずれかのうち被災した住宅を解体したことが証明できる書類

● 減失登記

● 解体証明書（解体業者）

● 解体確認証明書（市税務課）

- 一時転居のための住宅の賃貸借契約書（写し）
- 一時転居のための住宅の家賃の領収証（写し）
- 住民票

▼助成期間

- 再建された住宅の建築基準法に基づき完了検査済証（写し）
- 再建・補修に係る工事請負契約書（写し）か工事代金の領収証（写し）

■借家の人のみに必要な書類

- 被災時に居住していた住宅の賃貸借契約書（写し）
- 被災時に居住していた住宅の家賃の領収証（写し）

▼申請期限

原則6か月ですが、最大6か月の延長が県知事に認められる場合があります。（最大で1年）

▼その他

平成19年3月30日まで
洲本市健康福祉館で受付をしている被災者生活再建支援制度などの申請内容

容を調査させていただく場合があります。

◆問い合わせ先

都市計画課（本庁舎）

☎「22」3321（内線237）

※相談・受付は、土・日・祝日を除きます。

水道事業所からのお知らせ

4月以降の請求分から水道使用料金が変わっています。

検針時にお配りしている「使用水量のお知らせ」と「早見表」でご確認ください。

また、水道の開栓手数料についても、2月11日から1件につき2,000円必要となっています。

現在開栓中であって長期間使用していない場合、基本料(2ヶ月13mmで2,310円)がかかりますので、開栓(使用中)をご検討ください。

安全とおいしさごくり水道水

6月1日から7日までは水道週間です。

市水道事業所では期間中、市内の小、中学校から応募いただいたポスターや習字の中から優秀な作品を、洲本市文化体育館に展示するほか、一部浄水場の見学を受付します。見学を希望される人は、希望日の1週間前までにお申込みください。

◆申込・問い合わせ先

水道事業所 ☎22-3321（内線284）

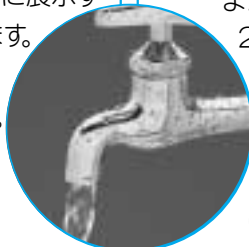

4月からの介護保険制度の改正について (前月号からの続き)

【要介護(要支援)認定区分が変わります。】

今までの要介護(要支援)の6段階の区分について、次の通り新しく7段階に改正されます。「要支援1」又は「要支援2」と判定された人は、介護予防の取組みを重視する予防給付サービス(新予防)の対象となります。

■介護認定審査会における審査・判定プロセス

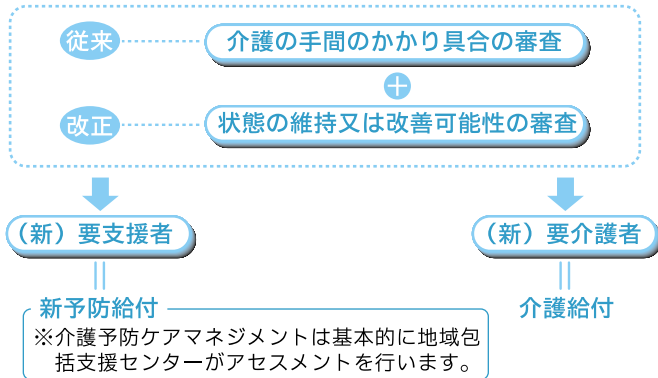

- ★従来の認定調査項目(70項目)に加え、高齢者の生活機能を評価する調査項目を追加
- ★主治医意見書においても、高齢者の生活機能の評価を拡充
- ★「要支援」の方及び「要介護1」のうち状態の維持・改善可能性の高い方を対象者として選定

■保険給付と要介護状態区分のイメージ

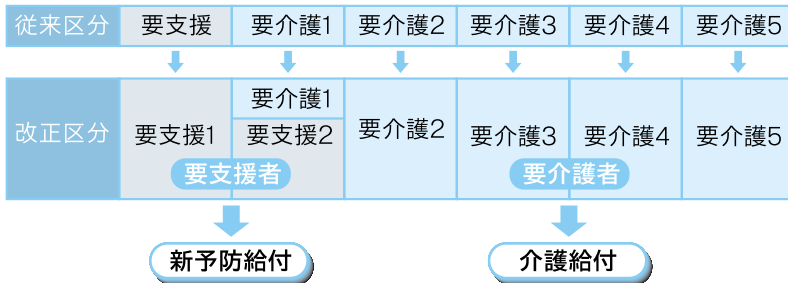

※要介護認定非該当者又は一般高齢者
⇒地域支援事業

【予防給付サービス(新予防)が創設されます。】

軽度の要介護者の状態を踏まえ、悪化防止に効果的な介護予防サービスが適用されます。

■改正後のサービス等の種類

	介護給付サービス(要介護1~5)	予防給付サービス(要支援1、要支援2)
県が指定等を行うサービス	<ul style="list-style-type: none"> ●居宅サービス <ul style="list-style-type: none"> ◆訪問サービス(訪問介護、訪問看護など) ◆通所サービス(通所介護、デイケアなど) ◆短期入所サービス(短期入所生活介護など) ・特定施設入所者生活介護、福祉用具貸与、特定福祉用具販売 ●居宅介護支援 ●施設サービス <ul style="list-style-type: none"> ◆介護老人福祉施設 ◆介護老人保健施設 ◆介護療養型医療施設 	<ul style="list-style-type: none"> ●介護予防サービス <ul style="list-style-type: none"> ◆訪問サービス(介護予防訪問介護、介護予防訪問看護など) ◆通所サービス(介護予防通所介護、介護予防デイケアなど) ◆短期入所サービス(介護予防短期入所生活介護など) ・介護予防特定施設入所者生活介護 ・介護予防福祉用具貸与 ・介護予防特定福祉用具販売
市が指定等を行うサービス	<ul style="list-style-type: none"> ●地域密着型サービス <ul style="list-style-type: none"> ◆小規模多機能型居宅介護 ◆認知症対応型通所介護 ◆認知症対応型共同生活介護 など 	<ul style="list-style-type: none"> ●居宅予防支援 ●地域密着型介護予防サービス <ul style="list-style-type: none"> ◆介護予防小規模多機能居宅介護 ◆介護予防認知症対応型通所介護 ◆介護予防認知症対応型共同生活介護
その他	◆住宅改修	◆住宅改修
市が実施する事業	<ul style="list-style-type: none"> ●地域支援事業 <ul style="list-style-type: none"> ◆介護予防事業(運動器の機能向上、栄養改善、口腔ケア等) 	<ul style="list-style-type: none"> ◆包括的支援事業 ◆任意事業

【サービスの利用についての改正点】

■福祉用具購入費支給について

これまで、福祉用具を購入したときに支給される福祉用具購入費について、販売事業者等には制限がありませんでしたが、今回の改正で、県知事が販売事業者を事前に指定する制度が導入されました。購入日が4月1日以降の福祉用具については、指定事業者からの購入に限り、福祉用具購入費を支給します。

■住宅改修費について

これまで、事後(工事完了後)の申請により住宅改修費を支給していましたが、今回の改正で、工事着工前に『事前の申請』が必要となりました。

【問い合わせ先】 ■地域福祉課(健康福祉館内) ☎22-9333 ■介護福祉課(五色庁舎内) ☎33-1922(直通)

国民健康保険税を改正します。

平成18年度分から、洲本市国民健康保険税の負担割合（医療分・介護分）を下記の表のとおり改正します。
洲本市における医療費は年々増加しており、国民健康保険事業の健全財政を維持するため、税率、税額改正を行います。
また、旧五色町国保加入者の国民健康保険税の急激な負担増を緩和するため、合併後5年以内を目途として不均一課税を採用することになっています。

なお、旧五色町の人には納期についても各期の納税額負担を軽減するため4期から5期に変更となりますのでご注意ください。

国民健康保険税は国保の大切な財源です。国民健康保険税の納付にご協力をお願いします。

税率、税額改正

		医療分		介護分		
		改正前	改正後	改正前	改正後	
所得割税率	前年中の基準総所得金額に対して	旧洲本市	8.00%	9.00%	1.90%	2.20%
		旧五色町	6.00%	7.00%	1.00%	1.30%
資産割税率	本年度の土地、家屋の固定資産税額に対して	旧洲本市	15.00%	15.00%	2.20%	2.20%
		旧五色町	24.00%	20.00%	5.00%	4.00%
均等割額	加入者1人につき	旧洲本市	27,600円	28,800円	8,700円	9,300円
		旧五色町	22,000円	24,000円	6,000円	8,000円
平等割額	1世帯につき	旧洲本市	27,600円	28,800円	6,000円	6,000円
		旧五色町	20,000円	22,000円	3,500円	5,000円
最高限度額		旧洲本市	53万円	53万円	8万円	9万円
		旧五色町	53万円	53万円	8万円	9万円

納期限の変更（旧五色町）

	改正前	改正後
第1期	7月31日	6月30日
第2期	10月31日	8月31日
第3期	12月25日	10月31日
第4期	2月末日	12月25日
第5期	—	2月末日

問い合わせ先

健康増進課国民健康保険係
〈五色庁舎〉 ☎33-1921(直通)
健康課国民健康保険係
〈本庁舎〉 ☎22-3321(内線345)

※旧五色町の税率は、合併前の五色町の国民健康保険に加入していた世帯に適用します。

土地についての固定資産税の求め方が変わります。

～平成18年度固定資産税制度の改正について～

土地の固定資産税については、同じ価格の土地であれば同じ税負担となるよう、負担の均衡化を進めていますが、今回、地方税法が改正され、この仕組みの一部が変わります。

具体的には、その土地の新しい価格に比べて、これまでの税負担が低い土地については、価格の5%分を前年度の課税標準額（税額を計算する基礎となる額）に加える方式になります。

税額の求め方

住宅用地の場合

$$\text{税額} = \text{課税標準額（価格} \times 1/6 \text{ ※）} \times \text{税率}$$

ただし、前年度の課税標準額が低い土地については、今年度の課税標準額は次のとおりとなります。
今年度の価格に1/6を掛けた額が、本来の課税標準額となります。……A

- △前年度の課税標準額がAの80%以上100%未満の場合 → 前年度の課税標準額と同額
- △前年度の課税標準額がAの80%未満の場合 → 前年度の課税標準額 + Aの5%

例 今年度の価格が1,200万円の住宅用地（190㎡）では、本来の課税標準額が200万円
前年度課税標準額が170万円の場合、85%となるので → 170万円
前年度課税標準額が120万円の場合、60%となるので → 130万円（120万円+10万円）
※200㎡を超える部分については、1/3

商業地の場合

$$\text{税額} = \text{課税標準額} \times \text{税率}$$

今年度の価格をBとします。

- △前年度の課税標準額がBの60%以上70%以下の場合 → 前年度の課税標準額と同額
- △前年度の課税標準額がBの60%未満の場合 → 前年度の課税標準額 + Bの5%

例 今年度の価格が1,200万円の商業地では課税標準額も同額の1,200万円となるので
前年度課税標準額が780万円の場合、65%となるので → 780万円
前年度課税標準額が600万円の場合、50%となるので → 660万円（600万円+60万円）

—— 税務課（本庁舎） ☎22-3321 ——

社会保険庁から、年金受給者の皆様へ“お詫びとお知らせ”

このたびの洲本市と五色町の合併に伴い、旧五色町内の住居表示が社会保険庁の未確認により、社会保険庁関係の住居表示の変更処理が出来ていないことが判明しました。特に年金受給者の現況届や各種手続きに問題は無いと確認しておりますのでご安心下さい。

尚、今月と来月に送付されます「年金額改定通知書」「支払通知書」「現況届」等につきまして、至急に変更処理を行っているのですが、対応が間に合わない事が予想され、受給者の皆様には大変ご迷惑をおかけしますがご了承の程よろしくお願致します。

—— 兵庫社会保険事務局、明石社会保険事務所 ——
問い合わせ先 市民生活課(五色庁舎) ☎33-0161(直通) 市民課(本庁舎) ☎22-3321(代)

4月から 児童手当の対象が小学校6年生まで拡大に

子育てにかかる費用の一部を支給する児童手当の支給対象年齢が、法改正により、これまでの小学校第3学年修了前(9歳到達後最初の年度末)までから、小学校修了前(12歳到達後最初の年度末)までに拡大され、所得制限が緩和されました。

新たに、児童手当などを受けようとする児童の保護者の皆さんは、認定請求書を5月末日までに提出してください。

また、現在支給されている保護者の額改定請求は、現況届の提出時に済ませてください。(下記日程参照)

なお、認定請求などは、平成18年9月30日までに受け付けたもの限り、4月1日(又は支給要件に該当した日)にさかのぼって支給されます。

小学校4年生の保護者

(平成18年4月2日～平成19年4月1日生まれ)
平成18年3月31日まで、児童手当などを受給していた保護者の人は、手続きの必要はありません。(児童手当などは4月以降も引き続き支給されます。)

ただし、右記に該当しない保護者の人で、受給資格がある場合は、認定請求を行う必要があります。

小学校新5・6年生がいる保護者

(平成18年4月2日～平成19年4月1日生まれ)

現在、児童手当などを受給していない保護者の人は認定請求をしてください。すでに小学校第3学年修了前の児童で、児童手当などを受給している保護者の人は、額改定請求が必要となります。

所得制限により児童手当などを受給していない保護者

所得制限限度額の引き上げ(別表)により、新たに児童手当などを受給できる保護者の人については、認定請求を行う必要があります。

対象となるのは、平成17年度の所得が基準額を超えていたが、平成18年度は受給可能な人です。

※改正前の制度で申請できた人が改正後に申

所得限度額表

扶養親族等数	平成18年度	
	児童手当	特例給付
0人	460万円	532万円
1人	498万円	570万円
2人	536万円	608万円
3人	574万円	646万円
4人	612万円	684万円

※5人以上は1人増すごとに38万円を加算した額

※老人扶養親族等がある場合は、1人につき6万円を加算した額

所得から控除できるもの

- 普通障害者・寡婦(夫) — 27万円
- 勤労学生控除 — 27万円
- 特別障害者控除 — 40万円
- 特別寡婦控除 — 35万円
- 雑損、医療費、小規模企業共済等掛金控除 — 各実費

支給月額

第1子 5,000円、第2子 5,000円
第3子以降 10,000円

手続きに必要な書類

- 《添付書類》
- ▽健康保険証
- (請求者が厚生年金加入者の場合)
- ▽所得証明書
- (洲本市に前年の1月1日に住所がなかった場合)

書類の提出先

- ▽福祉課 (健康福祉館内)
- ▽企画管理課 (五色庁舎)
- ▽公務員の人は勤務先

問い合わせ先

- ▽企画管理課 (五色庁舎)
- ☎ [33] 0164 (直通)
- ▽福祉課 (健康福祉館内)
- ☎ [22] 3332

児童手当の受給者は 現況届の提出を

現在、児童手当を受給している人は「現況届」を提出してください。(基準日は6月1日現在) 現況届の用紙は、6月上旬に受給者の皆さんへ送付します。

提出されない場合は、支給を停止することがありますのでご注意ください。

◆受付日

対象地域	受付日	受付
安平、中川原、由良、上灘、内町、外町	6月14(水)	福祉課 (健康福祉館)
大野、加茂、納、鮎屋、千草	6月15(木)	
物部、上物部、潮	6月16(金)	企画管理課 (五色庁舎)
都志、鮎原	6月19(月)	
広石、鳥飼、堺	6月20(火)	

※時間はいずれも午前10時から午後4時まで

児童手当(特別給付)を 振り込みます!

平成18年度6月期の児童手当(特別給付)を指定の金融機関に口座に振り込みます。

振込日 6月15日

(平成18年2月～5月分)

中学校2年生の挑戦!

「トライやる・ウィーク」にご協力を!

5月15日(月)～19日(金) 五色地域

5月22日(月)～26日(金) 洲本地域



子どもたちの「生きる力」を育むために、中学2年生が1週間学校を離れて、職場体験活動やボランティア・福祉体験活動などの社会体験を行います。活動中の子どもたちを見かけたら温かい言葉をかけてあげてください。



洲浜中学校(63人・23事業所)

平岡農園、びいたあパン、宝扇商事株式会社、キャンサス、佐和石油、成錦堂書店、海月館、夢泉景、車検センターあわじ、みつあい館、シモカモ、赤井商会、観光協会、洲本文化体育館、西住スポーツ、Kプロジェクト、第一幼稚園、洲本保育所、洲本幼稚園、四州園なぎさ、洲本市立図書館、関西電力(株)淡路営業所、淡路島テレビジョン

青雲中学校(195人・71事業所)

由良町漁業協同組合連合会、リベラル物部店、ダイソージャスコ店、マクドナルド洲本店、ミント、ユニクロ、モスバーガー洲本インター店、ファミリーマート栄町店、ファミリーマート宇原店、サンたなか、ローソンインター店、淡路島国際ホテルアレックス、成錦堂書店、フィッシングたかはし、ツタヤ、または釣具洲本店、イオン(株)ジャスコ新洲本店、コーナン、Docomo ショップ洲本店、Charley、マルヨシセンター、マイマート、洲本市立図書館、ガスト、ふじや、(株)淡路トヨペット整備、オレンジリング、洲本ゴルフ倶楽部、ハートランド宇原店、F COURE、日洋堂、坂本文昌堂、洋菓子の店たかた洲本店、洋菓子の店たかた志筑店、サンマルク洲本店、(株)阪神測建洲本支店、三洋電機(株)モバイルエナジーカンパニー、sana あわじ、SEAD、サン、アミティー、吉兆、オックス、立花動物病院、洲本第三小学校、加茂小学校、大野小学校、大野幼稚園、加茂幼稚園、第三幼稚園、大野保育所、千草保育所、洲本保育園、柳幼稚園、洲本郵便局、洲本警察署、なだ市、洲本市民野球場・陸上競技場、市民交流センター、グルメドル、弥次喜多新洲本店、キャベツ畑、洲本市総務部総務課、大野公民館、淡路聴力障害者協会、せんけい苑、コスモス作業所、洲本寺町会、淡路文化史料館、せいすい苑、淡路島テレビジョン

由良中学校(32人・12事業所)

由良保育所、由良南保育所、由良郵便局、ホテルニューアワジ、由良交流センター、御食国、レストランシャルティエ、ホテルエクシブ、由良成ヶ島、由良総合福祉センター、洲本市民工房、淡路文化史料館

中川原中学校(15人・5事業所)

中川原保育所、淡路グイェムメンテナンス、カプチャーノ、兵庫コンサルタント、洲本ラガール

安乎中学校(22人・9事業所)

アワジリカー、ファミリーマート安乎店、和食さと、くろひげ理容店、安乎保育所、キンキスーパー、淡路島国際ホテルアレックス、高津モータース、安乎小学校



広田中学校(市内の14人・10事業所)

南あわじ市社会福祉協議会緑支部、ローソン山添店、福原自動車、かつ富士、ふじや金太郎、オートボックス、ミスタードーナツ、イングランドの丘、三洋電機(株)、農業技術センター

五色中学校(113人・37事業所)

五色町漁業協同組合鳥飼支所、五色町漁業協同組合都志支所、山崎家畜医院、山口造園、原田建設(株)、スーパーひまわり、ACセンター、ファミリーマート都志店、モガ、サンライズ鮎原SS、マミー美容室、タマ美容室、大昭和精機(株)、ミサキ電機(株)、鮎原診療所、アスパ五色、ウェルネスパーク五色(洋蘭センター)、ウェルネスパーク五色(浜千鳥)、五色郵便局、市立五色図書館えるる五色、都志保育園、鮎原保育園、鳥飼保育園、広石保育園、堺保育園、都志小学校、鮎原小学校、鳥飼小学校、堺小学校、ゆーゆーファイブ、五色中央公民館(生花)、高田屋顕彰館(歴史文化資料館)、サルビアホール、盲老人ホーム五色園、五色精光園児童寮、五色精光園成人寮、洲本市社会福祉協議会五色支部



写真は昨年の様子

淡路ごちそう館 **御食国** (みけつくに)

広告

★御食国の持帰り弁当・オードブル
 1,500円 税込よりご予算に応じてお献立。
※ご注文は前日までにご利用いたします。
 (オードブルは4名分より承ります)

メインホールで貸切パーティーを!
50名～200名まで各種パーティーにご利用いただけます。

御食国おまかせコース
 お一人様 **¥3,500**より

法事会席コース
 お一人様 **¥5,000**より

＜定休日＞ 第二、第三の水曜日
 貸切等の事情により上記定休日以外でも一般営業をお休みする場合がございます。 TEL 26-1133

●入会随時●見学者歓迎

(しどうりゅう)

糸東流空手道 練習生募集

広告

練習日	時間	場所
水	p.m.6:00～8:00(少年一般)	洲本市スポーツセンター
日	p.m.7:00～9:00(少年一般)	洲本市スポーツセンター

※対象 ●少年は基本中心の“体育空手”
 ●青年は応用練習における“競技空手”
 ●熟年は“型”中心の“健康空手”

※会費 **3,000円**
 ※所属団体 (財)全日本空手道連盟糸東会
 ※連絡先 **「拳志会」淡路島道場 TEL.42-2517**

春の成ヶ島にて

洲本市立由良小学校



本校では、今年度も、春の校外学習と環境教育をかねて全校生で成ヶ島へ渡りました。

低学年は「海辺で遊ぼう」がテーマです。大阪湾側の砂浜へ移動の途中、遊歩道の両脇はハマダイコンの白い花が咲き乱れて絨毯じゅうたんのようでした。到着後、ペットボトルや発泡スチロールなどの打ち上げられたごみを拾いました。大きな袋がすぐに一杯になってしまいました。

中学年は「宝探しをしよう」がテーマです。船着場から少し南にある湾に移動します。ここは潮が引くと大きな干潟になるところです。ここでもごみ拾いをした後、「成ヶ島の宝探し」をしました。それは、小さなカニや貝殻などですが、みんな楽しそうに宝探しが

できました。

高学年は「成ヶ島探検」がテーマです。まず山の頂上にある展望台まで登山をしました。小さな山ですがたくさんの植物に包まれています。道中、大変珍しい「ウラシマソウ」を所々に見ることができました。まるで、浦島太郎が釣りをしているようでした。その後、最南端の高崎の鼻までの道中、アカウミガメの産卵場所を通り、「ハマダイコン」や「ハマウド」「ツルナ」「ハマエンドウ」などを見ながら探検を終わりました。

春のひと時を全校生で「成ヶ島」に渡り、美しい自然に触れながらそのすばらしさを感じ、守っていこうとする子どもたちに育ってほしいと願う一日でした。



入園・進級しました！



元気な5歳児

洲本市立大野幼稚園

「豊かな心で環境とかかわり、自分らしさを発揮できる子どもの育成」を教育目標に掲げ、地域の皆さまがたに支えられながら、子どもたち一人ひとりの豊かな感性を育てていきたいと思っています。



入園した4歳児



今年度は、在園児48名・新入園児49名を迎え、全園児97名でスタートしました。どうぞよろしくお願ひします。

すくすくすもとっ子



籠 将 瑛くん (平成17年5月20日生まれ)
5月に1歳の誕生日を迎えるおチビちゃん。
どんどん大きく強くなってね!
母: 洋美さん (塩屋)



本 田 悠 衣ちゃん (平成17年8月15日生まれ)
ゆいちゃん元気一杯でありがとう。
これからすくすく育ってね!
母: 清美さん (広石中)

豆腐とゆで野菜の ボリュームサラダ

おろししょうがを加えた
和風ドレッシングで、さっ
ぱりいただけます。

1人分
エネルギー 135kcal
塩分 0.6g

■材料(4人分)■

- 絹こし豆腐 --- 1丁(300g)
- ★ レタス ----- 80g
- ブロッコリー ----- 120g
- ★ 人参 ----- 80g
- トマト ----- 160g
- ★ 濃口醤油 --- 大さじ1強
- 酢 ----- 大さじ1強
- ★ ごま油 ----- 大さじ2
- おろししょうが --- 少量
- ★ 白ごま ----- 適量

■作り方■

- ① 豆腐はバットなどにのせて斜めにして水切りする。
- ★ ② ブロッコリーは小分けにし、にんじんは5mm厚さの輪切りにしてゆでる。レタスは1口大にちぎる。トマトはくし形に切る。
- ③ 豆腐は粗くくずす。
- ★ ④ 器に豆腐と野菜を盛り付け、△とごまをふりかけていただく。



健康増進課 管理栄養士 船木 裕美子さん

骨粗鬆症



鈴木整形外科
鈴木 国夫 医師

骨粗鬆症とは、長年の生活習慣などにより、骨の量が減ってスカスカになり、骨折をおこしやすくなっている状態、又は骨折をおこしてしまった状態のことをいいます。

日本は世界一の長寿国となり、特に女性は80歳後半です。しかし、高齢化社会となつて、寝たきりの人々も増えていまます。その原因の第1位は脳卒中、第2位が老衰、第3位が骨粗鬆症による骨折です。いくら長生きしても、寝たきりでは意味がありません。骨粗鬆症にならないためには、どうすれば良いのでしょうか。

私たちの骨は18歳頃をピークに、年と共に骨量が少しずつ減っていきます。骨の構造が弱くなつて、その結果として骨折をおこしやすい状態となります。骨量の減少は、お

もたらされるのです。したがって、カルシウムの摂取はとても重要なことなのです。

骨粗鬆症の予防には、カルシウムとカルシウムの吸収を助けるビタミンDを多く含む食品を摂ることが大切です。

骨粗鬆症を含めた生活習慣病は、長年の食生活の偏りが大きな原因で、毎日の食事をバランスよく摂ることがすべての病気を予防する基本であります。

現在の日本人は、ほとんどの栄養素を十分に摂っています。唯一カルシウムだけが所要量に達していません。カルシウムを多く含む食品は、乳製品(カルシウムの吸収率が一番良い)、骨ごと食べられる小魚、大豆製品、野菜、海藻類、ビタミンDを多く含む魚など、淡路でも沢山摂れるものばかりなのですが、淡路でも骨粗鬆症による骨折の人々が多くなっています。少し転んだだけで、手首、肩、股関節、背骨などの骨折が簡単におこります。そんなことにならないよう、日頃からの予防と検診などを受けてください。

このコーナーは、洲本市医師会、洲本市歯科医師会の協力により連載しています。



催し

直原玉青遺作展

直原玉青画伯の遺作展を開催します。

- 場所 淡路文化史料館
 - 期間 6月25日(日)まで
 - 休館日 毎週月曜日
 - 時間 午前9時〜午後5時 (入館は午後4時30分まで)
 - 入館料
 - ▽ 一般 400円(320円)
 - ▽ 高校・大学生 250円
 - ▽ 小・中学生 100円(80円)
- ※()内は団体20人以上。

市役所	
■ 市役所 (本庁舎)	☎22-3321
■ 市役所 (五色庁舎)	☎33-0160
■ 由良支所	☎27-1221
■ 上灘出張所	☎29-0111
■ 五色町情報センター (淡路五色ケーブルテレビ)	☎32-0486
保健・福祉	
■ 洲本保健センター	☎22-3337
■ 五色健康福祉総合センター	☎33-0503
■ 総合福祉会館	☎26-0022
■ 由良総合福祉センター	☎27-0146
■ 五色地域福祉センター (みやまホール)	☎35-1166
文化・交流施設	
■ 中央公民館	☎22-1280
■ 文化体育館 (しおさい館・しばえもん座)	☎25-3321
■ 洲本市民会館	☎22-1315
■ 市民交流センター	☎24-4450
■ 洲本市情報交流センター (みくまホール)	☎26-0666
■ 洲本市市民工房	☎22-3322
■ 淡路文化史料館	☎24-3331
■ 中山間総合活性化センター	☎32-1211
■ 高田屋嘉兵衛翁記念館	☎33-0464
図書館	
■ 洲本図書館	☎22-0712
■ 五色図書館 (えるる五色)	☎32-1693
スポーツ施設	
■ スポーツセンター (市民体育館)	☎22-6634
■ 五色台運動公園 (アスパ五色)	☎34-1177
■ 五色県民健康村 トレーニングセンター	☎33-1254
レクリエーション施設	
■ 由良交流センター (エトワール生石)	☎25-7033
■ 高田屋嘉兵衛公園	☎33-1600

◆ 問い合わせ先
淡路文化史料館
☎[24] 33331

市民工房展覧会

洋画展

▽ 5月26日(金)〜28日(日)
午前10時〜午後6時30分

※28日(日)は午後6時まで

■ そめ花の作品展
▽ 6月16日(金)〜18日(日)
午前10時〜午後5時

※場所はいずれも洲本市民工房3階ギャラリー

◆ 問い合わせ先
洲本市民工房
☎[22] 33222

※臨時休館5月29日(月)、30日(火)

募集

すもと生活科学教室受講生

すもと生活科学教室の平成18年度受講生を募集します。消費者問題に関心、興味のある人は受講してください。

■ 期間 平成18年6月〜平成19年1月まで(6回)

■ 定員 100人

■ 受付期間
5月22日(月)〜5月26日(金)

■ 受講料 1,000円

■ 申し込み 人権推進課(市

会館内)の窓口で申込書に受講料を添えて提出してください。

※電話での受付はしていません。

◆ 問い合わせ先
人権推進課(市民会館内)
☎[22] 33211 (内線464・467)

◆ 問い合わせ先
市民会館内)の窓口で申込書に受講料を添えて提出してください。

※電話での受付はしていません。

『あそびの城』ポン太

18年度「子どもの居場所づくり」文部科学省地域子ども教室推進事業として3年目を迎えた『あそびの城』ポン太はみんなのお城です。友だちや親子で参加ください。

■ 開催回数 全30回
午後3時〜5時

■ 会場 総合福祉会館

■ 定員 各コース 前期・後期各5回

■ 開催日 各コース 前期・後期各5回

■ 定員 各コース 前期・後期各30人

◆ 問い合わせ先
レク企画「あわじ」
武田好文・代表
☎[22] 2337

兵庫県生活創造大学 (淡路校) 受講生

淡路文化会館、淡路生活科学センターでは、平成18年度の「地域活動ふれあいコース」「ハッピーライフ創造コース」の受講生を募集しています。

■ 定員 各コース 前期・後期各30人

■ 応募締切 6月15日(木)

■ 受講料

前期・後期各1,800円

※現地学習、実習経費は実費。
自治会費500円が必要。

◆ 問い合わせ先

▽ 淡路文化会館

☎ 0799「85」1391

▽ 淡路生活科学センター

☎ 0799「85」0999

国家公務員Ⅲ種職員

■ 職種

① 行政事務 ② 電気・情報

③ 機械 ④ 土木 ⑤ 農業

⑥ 農業土木 ⑦ 林業 ⑧ 税務

■ 受付期間

6月20日(火)～6月27日(火)

■ 試験日(第1次) 9月3日(日)

■ 受験資格

▽ 職種①～⑦

昭和60年4月2日から平成元年4月1日まで

に生

▽ 職種⑧

昭和61年4月2日から平成元年4月1日まで

に生

まれた人

◆ 問い合わせ先

人事院近畿事務局

☎ 06「4796」2191

(試験係)

☎ 06「4796」2199

(24時間テレフォンサービス)

自宅がキャンパス

「放送大学」学生

放送大学は、テレビ・ラジオ

などで授業を行う通信制大学で、

さまざまな年代や職業の人たちへのニーズに応える科目を

360以上用意しており、大

学や大学院の授業科目を1科

目から気軽に学べます。

■ 募集内容

平成18年度第2学期学生

■ 募集期間

6月15日(木)～8月15日(火)

■ 資料請求・問い合わせ先

放送大学兵庫学習センター

☎ 078「805」0052

自衛官採用試験

■ 種目 2等陸海空士

■ 身分 特別職国家公務員

■ 応募資格

18歳以上27歳未満の男子

■ 受付 5月29日(月)まで

■ 試験日

6月3日(土)または4日(日)

◆ 問い合わせ先

自衛隊淡路募集事務所

☎ 「24」2449

「ひょうご」県民の船」参加者

兵庫県では、海のプリンセス

スふじ丸を貸し切った特別企画として、「ひょうご」県民交流

の船」の参加者を募集しています。

◆ 期間 9月15日(金)～23日(土)

◆ 応募資格 9日間の旅に適應できる健康な人

◆ 訪問地 中華人民共和国・

モンゴル国・ベトナム社会主義共和国

※7コースに分かれます

◆ 募集人数 345人

(コースにより40～55人)

◆ 参加費用 14万8千円

(コース・船室により異なる)

◆ 申込期間 8月18日(金)

◆ 問い合わせ先

(財)兵庫県青少年本部

☎ 078「360」8581



あわじ障害者生活支援センター移動相談

【無料】

障害のある人や家族の皆さんが、地域で自分らしく生活を

するためのお手伝いをします。

お気軽にご相談ください。

■ 5月23日(火)

安乎公民館(1階研修室)

■ 6月2日(金)

中川原公民館(会議室)

■ 6月9日(金)

千草公民館(1階研修室)

※時間はいずれも午後1時から3時。

◆ 問い合わせ先

あわじ障害者生活支援センター

☎ 「22」5444

特設人権相談所

洲本人権擁護委員協議会などにより、「人権擁護委員の日」

特設人権相談所を開設します。

お気軽にご相談ください。

■ 日時 6月1日(木)

午後1時30分～4時30分

■ 場所 市役所南庁舎

(301会議室)

◆ 問い合わせ先

神戸地方支務局洲本支局

☎ 「22」0497

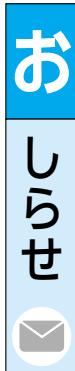

植えてはいけない

「けし」「こ」注意を!

けしの仲間(ケシ属植物)には、あへん法や麻薬及び向

精神薬取締法で栽培が禁止されているものがあります。植えてよいけしは「ひなけし」「おにげし」などですが、植えてはいけないけしが淡路では多く見つかっています。もし、不正に栽培していたり、自生している大麻・けしを見つけたら連絡してください。

◆ 連絡・問い合わせ先

▽ 洲本健康福祉事務所

☎ 「26」2067

▽ 警察署、交番など

婦人共励会から

母子(父子)家庭等児童

に小学校入学祝品を贈呈

■ 対象 平成18年4月に入

学した母子家庭、父子家庭な

どの児童(父母のいない児

童を含む)

◆ 申込・問い合わせ先

洲本市婦人共励会

▽ 洲本市社会福祉協議会

洲本支部内 ☎ 「26」0022

▽ 洲本市社会福祉協議会

五色支部内 ☎ 「35」1166

困った時は、県民相談室へ

県政に関することから、日常生活の諸

問題まで、どんなことも相談に応じます。

◆ 問い合わせ先
フリーダイヤル0120「36」78330

市営住宅入居者募集

現在、空き家となっている市営住宅の入居者を下記のとおり募集します。

◆募集団地

団地名	構造 建設年度	室番号 (階)	募集 戸数	間取り (専用面積)	家賃(円)	住所
桑間	鉄筋3階建 昭和58年	105 (1F)	1	2LDK(61.1㎡)	17,500 ～38,500	洲本市桑間842番地
宇原鉄筋	鉄筋3階建 昭和60年	204 (2F)	1	3DK(65.3㎡)	19,100 ～41,900	洲本市宇原19番地
下内膳	鉄筋3階建 昭和45年	101 (1F)	1	2DK(35.5㎡)	7,900 ～17,400	洲本市下内膳431番地
婦野谷	鉄骨2階建 昭和47年	106	1	2DK(39.3㎡)	8,400 ～18,500	洲本市由良町由良2215番地
	鉄骨2階建 昭和48年	117 120	2	2DK(42.7㎡)	9,300 ～20,400	
安乎	鉄骨2階建 昭和54年	105 (1F)	1	3DK(59.2㎡)	15,200 ～33,400	洲本市安乎町平安浦1962番地2
東下内膳(1)	鉄筋3階建 平成4年	A202 (2F)	1	2K(39.4㎡)	13,000 ～28,500	洲本市下内膳216番地1
	鉄筋3階建 平成7年	D201 (2F)	1	2DK(55.5㎡)	19,000 ～41,800	洲本市下内膳215番地1
東下内膳(2)	鉄筋3階建 平成11年	D301 (3F)	1	2LDK(61.1㎡)	22,000 ～48,400	洲本市下内膳260番地1

※申込は1世帯1団地に限ります。

※桑間団地、安乎団地、宇原鉄筋団地、東下内膳(1)団地D号棟、東下内膳(2)団地D号棟については単身入居はできません。

※家賃は収入、家族構成等により異なります。

※敷金は家賃の3ヶ月分です。

◆申込資格

次のすべての項目に該当していることが必要です。

- (1)原則として、現に同居し、または同居しようとする親族のある人[注]
- (2)現在、住宅に困っている人
- (3)収入基準を満たす人【収入月額が200,000円以下(裁量階層世帯は268,000円以下)】
- (4)連帯保証人のある人(1名)
- (5)国税、地方税を滞納していない人
- (6)ケーブルテレビ施設に加入できる人

[注]夫婦の別居、友人等の寄合世帯、他に扶養義務者のある祖父母、親、兄弟、姉妹などを呼んで同居するなど自然な合体・分離をした世帯については、申し込むことはできません。

※申込資格、裁量階層世帯等の内容については、市営住宅入居申込案内書をご覧ください。

◆募集期間及び受付時間

- (1)募集期間 5月29日(月)～6月2日(金) (2)受付時間 午前9時～午後5時まで

◆申込必要書類

- (1)住民票 (2)所得証明書 (3)納税証明書 (4)健康保険証 (5)その他必要な書類

※(5)のその他必要な書類については、直接お問い合わせください。

◆申込書配布及び受付場所

都市計画課(本庁舎2階)

※申込書は五色庁舎でも配布しています。(五色庁舎2階、都市整備課)

※受付は、本庁舎、都市計画課のみです。

◆抽選について

- (1)とき 6月29日(木) 午前9時30分(時間厳守)、午後1時30分(時間厳守)

- (2)ところ 洲本市市民会館 第1・2会議室

※申込者が募集戸数を上回った場合は、公開抽選を行います。

※公開抽選では、当選者(入居者)及び補欠者を決定します。

※補欠者となった方は、抽選日より1年以内に申込団地に空家が生じた場合に入居手続きを行います。

※申込者(又は代理人)は必ず出席してください。欠席の場合は棄権とみなします。

※抽選に来られる際には、必ず「市営住宅入居申込受付票」を持参してください。

※抽選日の抽選の実施時間(午前/午後)については、「市営住宅入居申込受付票」送付時に通知します。

◆問い合わせ先

都市計画課(本庁舎2階) ☎22-3321(内線363, 237)



国土交通大臣から 感謝状を受賞

内町を美しくしよう実行委員会

洲本の玄関口である洲本高速バスセンター周辺の美化に取り組む「内町を美しくしよう実行委員会」（川添義己会長）が、このほど全国「みどりの愛護」功労者として国土交通大臣から感謝状を受けました。平成9年度に発足し、現在の会員は約30人、毎月2回、除草やごみ拾いのほか、花の植え替えなども行っています。

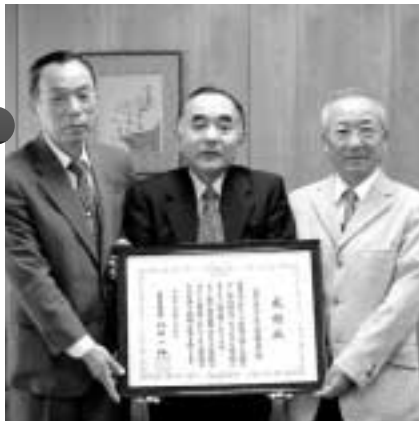

情感込めて成果を披露

淡路だんじり唄コンクール

淡路だんじり唄の保存・継承と振興を図る「第17回淡路だんじり唄コンクール」が4月23日、五色文化ホールで開催されました。この日は、市内五色町の7団体を含む32団体、約700人が日頃の練習の成果を披露しました。出場者は、そろいの法被姿で出場し、太鼓に合わせ拍子木でリズムをとりながら、独特の節回しで情感豊かに唄い上げ、会場からは終始割れんばかりの拍手が送られていました。

なお、市内の主な成績は次の通りです。

- 【愛好の部】 優勝 南谷壇尻唄保存会
準優勝 五色之姫
- 【少年・少女の部】 優勝 鮎原小学校（若鮎会）



▲ 少年・少女の部で優勝を飾った鮎原小学校（若鮎会）

新緑のもとで…

三熊山市民健康のつどい

第25回三熊山市民健康のつどいが4月9日、三熊山周辺で開催され、消火器を使った防災イベントや、交通安全コーナー、ビンゴゲーム、三熊山の史跡や植物の解説ツアーなど多彩な催しに大勢の家族連れが集まり、ゆったりとした時間を過ごしていました。



▲「淡路島葵連」による淡路島踊りが披露された



のじぎく国体の県予選が行われました。

成年女子9人制バレーボール大会

のじぎく兵庫国体の成年女子9人制女子バレーボール競技の県予選大会が4月23日、市文化体育館（しおさい館）で行われました。この大会の優勝チームが県代表として国体へ出場することとなり、熱戦が繰り広げられましたが、地元の三洋電機洲本バレー部などを破った「富士通テン」チームが優勝しました。国体は同会場で10月1日から4日間開催されます。

板家隆行さん全国人権擁護委員連合会長表彰を受賞

人権擁護委員の板家隆行さん（本町）が5月3日に全国人権擁護委員連合会から会長表彰を受けられました。板家さんは永年にわたり人権擁護活動に尽力されています。おめでとうございます。

健康づくりで心も体もリフレッシュ!!

18年度 教室受講生募集



キッズエアロビック

チームを結成して、今年開催するのじぎく兵庫国体デモスポ行事「エアロビック」大会に参加しよう!! はばタンカーニバルの曲に合わせて、エアロビックにチャレンジ! ダンスはチームで行います。
 ※受付時におひとり1回、キッズ教室は200円(保険料など)一般教室は300円いただきます。おつりのないよう、事前にご用意ください。

回数	とき	時間	場所	備考
1	5月16日(火)	18:30~19:20	アスパ五色体育館アリーナ	一般教室 19:30~20:30 (おひとり1回 300円 一般教室のみ 高校生以下は無料)
2	6月6日(火)			
3	6月20日(火)			
4	7月4日(火)			
5	7月18日(火)			

※8月以降の日程は調整中です。

ゲートボール

チームを結成して、のじぎく兵庫国体デモスポ行事「ゲートボール」大会【ふれあい体験の部】10月5・6日に参加しよう!!
 初心者の方も大歓迎! 一から教えます。
 大会当日は専任審判制ですので安心してプレーが出来ます。

回数	とき	時間	場所	備考
1	5月27日(土)	13:30~15:30	五色精光園児童寮グラウンド	<ul style="list-style-type: none"> ●五色精光園グラウンド(洲本市五色町下塚) ●道具(スティック、ボール)は貸出します。 ●参加費は無料です。 ●雨天時は中止とします。 練習をして、のじぎく兵庫国体デモスポ行事「ゲートボール」ふれあい体験の部に 出場しよう!!
2	6月10日(土)			
3	6月24日(土)			
4	7月8日(土)			
5	7月22日(土)			
6	8月12日(土)			
7	8月26日(土)			
8	9月9日(土)			
9	9月23日(土)			

【主催者】のじぎく兵庫国体洲本市五色実行委員会 (スポーツ振興・健康づくり専門部会)
 【指導者】洲本市ゲートボール協議会五色支部
 【問い合わせ先】のじぎく兵庫国体洲本市五色実行委員会 (アスパ五色内) ☎34-1177 FAX 34-1167

関西電力
でんきが奏でる良質な生活

くらしのでんきフェア2006

当日会場アンケートにお答えいただいたお客様には **ステキなプレゼント** を差し上げます。
(ご家族さまひとつ限り) ※数に限りがございますのでご了承ください。

明石理香先生による **IHクッキングヒーター料理ライブショー**

1回目 11:00~ 2回目 13:30~ 3回目 15:00~
 体験は、1回につき4名様
(ご予約も承ります) ※都合により内容が変更する場合があります。

今話題のIHクッキングヒーターを徹底検証

IH検証コーナー

お気に入りの理由を徹底検証

各メーカー最新機種そろそろい!

IHスピードクッキング

IHクッキングヒーターでクッキング! 料理体験をしていただきます。

体験 試食

イラストイメージです。

兵庫県建築設計事務所協会 淡路支部での **無料** 住宅相談 耐震相談

日時: **6/3 (Sat) → 4 (Sun)**
 10:00~17:00 (最終日は10:00~16:00)

場所: **洲本ポートターミナル**

主催: 関西電力(株) 淡路営業所
 TEL 0799-22-0605

市民交流センター

水泳教室 キッズコース 第2期受講生募集

- 申込期間 6月4日(日)まで
- 教室開始日 6月27日(火)から
- 場 所 市民交流センター ドルフィンプール
- 申し込み方法 指定の申込用紙に必要事項を記入の上、プール受付にてお申し込み下さい。(印鑑必要)

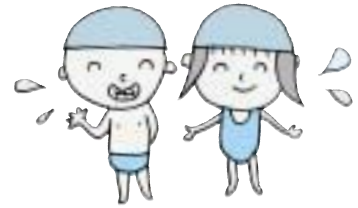

■ コースの紹介

コース名	コース内容	年会費	週1回(全10回)	対象者
キッズコース	遊び的な要素を取り入れながら、楽しく水に親しんでいきます。	1,500円	6,000円	満4歳～6歳の幼児

■ 募集コース

曜日	コース	時間
火	キッズA1	15:45～16:35
水	キッズB1	15:45～16:35
木	キッズC1	15:45～16:35
金	キッズD1	15:45～16:35

※詳しい日程についてはお問い合わせ下さい。

※申込と同時に、受講料と年会費(小人(中学生以下)1,500円)をお支払いして頂きます。

※いったん、納入された年会費・受講料はお返しできません。

※休会される場合は、必ず期日までに休会届を提出してください。

市民交流センター

〒656-0054 洲本市宇原1788-1

TEL 22-1605(プール)

TEL 24-4450(本館)

洲本ケーブル有

市民スポーツ大会 (兼全淡スポーツ大会予選) 参加者募集!!

バレーボール大会

と き/6月4日(日) 午前9時から
と ころ/洲本市文化体育館アリーナ

ソフトボール大会 (男子のみ)

と き/6月4日(日) 午前9時から
と ころ/洲本市民球場

グラウンドゴルフ大会

と き/6月4日(日) 午前9時から
と ころ/洲本市陸上競技場

ペタンク大会

と き/6月4日(日) 午後2時から
と ころ/洲本市陸上競技場

ソフトバレーボール大会

と き/6月4日(日) 午前9時から
と ころ/洲本市文化体育館アリーナ

参加費 無料

※全淡スポーツ大会予選を兼ねるため洲本地域の在住者に限ります。但し、ソフトバレーボール大会で、勤務先が洲本地域であれば参加できる部門もあります。

◆問い合わせ先

市教育委員会体育保健課
☎22-3321 (代表)

優良運転者 金・銀・銅賞表彰申請は 6月中に安全協会へ

- 表彰基準 洲本市の交通安全協会会員で6月1日現在、金・銀は過去5年以上、銅賞は過去3年以上無事故無違反で下記の受賞要件に該当する人。(五色町含む)

- 受 付 6月1日(木)～30日(金) (土・日曜日除く)

■ 受賞要件

区分 賞別	運転した 車の種別	運転年数	必要要件
金 賞	営業用	15年	銀賞受賞後 3年を経過していること (平成14年度以前の受賞者)
	自家用	20年	
	原 付	30年	
銀 賞	営業用	10年	銅賞受賞後 3年を経過していること (平成14年度以前の受賞者)
	自家用	15年	
	原 付	20年	
銅 賞	営業用	5年	
	自家用	8年	
	原 付	10年	

◆問い合わせ先 洲本交通安全協会事務局 ☎22-1578

週末消費生活相談ダイヤルスタート!

架空請求が週末に届いたり、クーリング・オフの期限が週末になっているなど、消費者問題について緊急のアドバイスを必要としている皆さんのために兵庫県と神戸市が共同で電話相談を開始しました。相談員が電話でアドバイスをしますので、お困りの人はご利用下さい。

- ◆ 電話番号 0120-511-103

※携帯電話からの相談はできません。

- ◆ 相談日時 土・日曜日(年末年始を除く) 午前10時～午後4時

図書館だより

■新着図書（*最近受け入れた図書の一部です。）

洲本図書館 <☎22・0712>
<http://www.library.city.sumoto.hyogo.jp/>

一般図書

- 今知りたい世界四大宗教の常識 —— 白取春彦
- 教科書では読めない中国史 —— 富谷 至
- 極楽西海岸の暮らし方 —— スズキマサミ・志摩夕美
- 熟年離婚の損と得 —— 池内ひろ美
- 美顔をつくる！フェイスヨーガ —— アガくみこ
- 地上の星たちよ永遠に —— NHKプロジェクトX制作班
- 営業はすべて「5分」で決まる —— 野田荘一
- 横山大観の世界 —— 横山大観
- 桂ざこばのざっこぼらん —— 桂ざこば
- 風の伝説 —— パク・ジョンウ

エッセイ・小説

- オヤジの穴 —— 泉 麻人・松苗あけみ
- もう迷わない生活 —— 江角マキコ
- 終末のフル —— 伊坂幸太郎
- 黒い太陽 —— 新堂冬樹
- 愛のあとにくるもの —— 辻 仁成
- きいろいゾウ —— 西加奈子
- Op.ローズダスト 上,下 —— 福井晴敏
- ドリームバスター 3 —— 宮部みゆき
- イルカ —— よしもとばなな
- 輪舞曲 —— 渡邊睦月

こどもの本

- 昔の子どものくらし事典 —— 本間 昇
- オホーツクの十二か月 —— 竹田津実
- 食べ物のみみつ —— 富士山みえる・松井淳江
- お宝探偵団とあぶない魔王 —— 楠木誠一郎・睦月ムンク
- にゃんにゃん探偵団 —— 杉山亮・小松良佳
- マイケルとスーザンは一年生 —— ドロシー・マリノ
- えんにち —— 五十嵐豊子
- 10ぴきのかえるのピクニック —— 間所ひさこ
- くちばしどれが一番りっぱ？ —— ビアンキ
- 日本の材木杉 —— ゆのきようこ・阿部伸二

■行事のお知らせ

洲本図書館

- いっしょにおはなしかい（0～3歳児対象）
6月7日(水)、6月17日(土) 午前11時から
 - おはなし会（3～6歳児対象）
6月10日(土)、6月24日(土) 午後2時から
 - もっとおはなし会（小学生対象）
6月10日(土)、6月24日(土) 午後2時30分から
 - おりがみ教室 6月3日(土) 午後2時から
 - つくってあそぼう！ 6月18日(日) 午後2時から
- ※「おりがみ教室」、「つくってあそぼう！」は定員40名。参加申込は前日まで。

2006『図書館市民まつり』参加者募集

実行委員会事務局スタッフも公募しています
 ~今年もあなたの手で素晴らしいイベントを！~

と き 10月21日(土)~22日(日) 午前10時~午後4時

締 切 5月31日(水)

問い合わせ先 洲本図書館 ☎22-0712(担当 籠谷)

五色図書館（えるる五色） <☎32・1693>
<http://goshiki.library.city.sumoto.hyogo.jp/>

一般図書

- 先生のための著作権入門の入門 —— 尾崎 茂
- 生きているからこそ —— 絵門ゆう子
- コッツウォルズ・西イングランド —— 阿部 泉
- 教室で話したい思わず笑っちゃう話 —— 山口 理
- 魚の名前 —— 中村庸夫
- 皇室の邸宅 —— 鈴木博之
- 根こぶ病 —— 後藤逸男
- バレエ漬け —— 草刈民代
- 楔形文字を書いてみよう読んでみよう —— 池田 潤

エッセイ・小説

- あやまりたいの、あなたに —— 内館牧子
- 忘れ形見 —— 秋山香乃
- 嫁盗み —— 逢坂 剛
- 深淵のガランス —— 北森 鴻
- 恋はさじ加減 —— 平安寿子
- 陽の子雨の子 —— 豊島ミホ
- 恋愛事情 —— 藤田宜永
- イルカ —— よしもとばなな
- 女たちは二度遊ぶ —— 古田修一
- 白骨の語り部 —— 鯨統一郎

こどもの本

- コロンブス —— 香山美子
- 世界でいちばん幸せな犬 —— まさごゆき
- とりちゃん —— 長谷川知子
- ちびまる子ちゃんの折り紙教室 —— 山口 真
- いのちのいろえんぴつ —— こやま峰子
- アーサーとふたつの世界の決戦 —— リュック・ベッソン

ヤングアダルト図書

- メンデルスゾーンとアンデルセン —— 中野京子
- 私にできることは、なんだろう。 —— 地球市民村
- はじめの哲学 —— 三好由紀彦
- アイアンマン —— クリス・クラッチャー
- さくら、ひかる。 —— 小森香折
- フリーリングスハウフのおもちゃ箱 —— 倉世 春

五色書館

- おはなし広場 6月17日(土) 午後1時30分~
- えるる倶楽部（絵本などの読み聞かせ）
<毎週土・日曜日 11:00~、14:00~>

※変更の場合あり

■図書館カレンダー

5 月

日	月	火	水	木	金	土
	1	2	3	4	5	6
7	8	9	10	11	12	13
14	15	16	17	18	19	20
21	22	23	24	25	26	27
28	29	30	31			

6 月

日	月	火	水	木	金	土
				1	2	3
4	5	6	7	8	9	10
11	12	13	14	15	16	17
18	19	20	21	22	23	24
25	26	27	28	29	30	

開館時間：午前10時から午後6時まで

■両図書館休館日 ■洲本図書館休館日 ■五色図書館休館日

園内もよおしスケジュール

5/20~6/20

〈5月〉

20土	
21日	♫エコクラフト教室
22月	♫夫婦の日
23火	♫初級ビーズ講座 ♫メンズデー
24水	♫お料理教室・シャドウボックス教室
25木	♫(G) ㈫ 休館日 ♫キッズデー
26金	♫レディースデー
27土	♫型染め体験
28日	♫染色体験「藍染め」

29月	
30火	♫メンズデー
31水	

〈6月〉

1木	♫キッズデー
2金	♫レディースデー
3土	
4日	
5月	
6火	♫メンズデー
7水	
8木	ウェルネスパーク五色臨時休園日
9金	♫レディースデー
10土	♫エコクラフト体験
11日	♫ビーズ教室 ちりめんで作るハイハイ人形作り体験
12月	
13火	♫初級ビーズ講座 ♫メンズデー
14水	シャドウボックス教室 ビーズ教室
15木	♫キッズデー
16金	♫ビーズ教室・シルバークレイ教室 ♫レディースデー
17土	
18日	♫あじさいのリース作り体験 エコクラフト体験
19月	
20火	♫メンズデー

(浜) 浜千鳥 (ゆ) ゆ〜ゆ〜ファイブ
(夢) 夢工房 (G) GOGOドーム
(菜) 菜の花ホール (茶) おふさ茶屋
(洋) 洋ランセンター

◆サツマイモオーナー募集
洋ランセンターでは、楽しい農業体験

◆洋ランセンターからのお知らせ

◇お問い合わせ ゆ〜ゆ〜ファイブ

▽料金 大人 6,000円
65歳以上 5,000円

◆父の日・回数券セール
6月12日(月)〜6月18日(日)の期間中に回数券をご購入の方に限り、さらに2枚の入浴券をサービス。父の日のプレゼントには是非どうぞ。

◆ゆ〜ゆ〜ファイブからのお知らせ

ウェルネスパーク五色

(高田屋嘉兵衛公園)

ウェルネス 通 信

http://www.takataya.jp/

◇お問い合わせ 浜千鳥

6月8日(木)は、各施設メンテナンスの為、公園内全施設をお休みとさせていただきます。あらかじめご了承ください。

◆臨時休園日のお知らせ

◇お問い合わせ 夢工房

◆初級パン作り教室受講生募集
7月からスタートするパン作り教室「初級コース」の受講生を募集しています。手作りのパンを入門から学べる大変人気の教室です。コースは、毎月第1金曜日・第4火曜日です。詳しくは、夢工房までお問い合わせ下さい。

◆夢工房からのお知らせ

◇お問い合わせ 洋ランセンター

験事業として「さつまいもオーナー」を募集しています。苗の植え付けから収穫まで、さつまいもの成長を楽しめます。是非ご参加下さい。
▽料金 2,000円/1区画(15株)
▽品種 鳴門金時
▽植込み日 5月21日(日) 14時
▽締め切り 5月15日(月)

夢工房体験メニュー ☎33-1540

5/21・6/10・6/18 … エコクラフト教室	●時間▶10:00~	●料金▶500円(材料費別)	●締切3日前
5/23・6/13 … 初級ビーズ講座	●時間▶10:00~	●料金▶500円(材料費別)	●締切3日前
5/24・6/14 … シャドウボックス教室	●時間▶10:00~	●料金▶800円(材料費別)	●締切3日前
5/24 …… お料理教室 (午後のこづくり)	●時間▶10:00~	●料金▶1,500円程度	●締切3日前
5/27 …… 型染め体験	●時間▶13:30~	●料金▶1,200円(材料費別)	●締切2日前
5/28 …… 染色体験 (藍染め)	●時間▶13:30~	●料金▶1,200円(材料費別)	●締切2日前
6/11・6/16 … ビーズ教室	●時間▶10:00~	●料金▶500円(材料費別)	
6/11 …… ちりめんで作るハイハイ人形作り体験	●時間▶13:30~	●料金▶2,000円(材料費込)	●締切2日前
6/14 …… ビーズ教室 (キャラクター)	●時間▶10:00~	●料金▶500円(材料費別)	
6/16 …… シルバークレイ教室	●時間▶13:30~	●料金▶500円(材料費別)	●締切3日前
6/18 …… あじさいのリース作り体験	●時間▶13:30~	●料金▶1,800円(材料費込)	●締切3日前

■ 浜千鳥 ☎33-1600 ■ 夢工房 ☎33-1540 ■ ゆ〜ゆ〜ファイブ ☎33-1601
■ 菜の花ホール ☎33-0354 ■ GOGOドーム ☎33-0343 ■ 洋ランセンター ☎33-0261

KPI Tennis
http://www.kpitennis.com/
KPI
テニスボール国内最安値!!!
DUNLOP FORT 860 円税別
(1缶/4個入) 1箱30缶/120個入 25,200円

●サントピアテニスクラブ会員募集
正会員¥6300円、平日昼会員¥4200円
好きな時間でやりたい放題!
他のもサーブス満載!
●新規テニススクール生募集
DUNLOP St.JAMES 420 円税別
(1缶/4個入) 1箱15缶/60個入 6,247円
BRIDGESTON XT8 378 円税別
(1缶/2個入) 1箱30缶/60個入 10,500円

やさしい韓国語教室案内 広告
洲本市文化体育館にて 6月1日よりスタート!
講師: 藪田夕奈 (NHK文化センター講師(徳島))
受講料: 5000円(1ヶ月3回分)
時間: 木曜日 10:00~10:50 & 11:00~11:50
定員: 各クラス9名(定員になり次第締め切り)
場所: 洲本市文化体育館内 会議室(18-1)
問合せ: TEL:0799-26-0037 FAX:0799-26-0087
http://funkorea.at.infoseek.co.jp/
e-mail yabutamiuj@yahoo.co.jp

ケイ・プロジェクトインターナショナル株式会社
〒656-0023 洲本市小路41280-2 TEL(0799) 26-0037

■市民相談

名 称	と き		と ころ	問い合わせ先
法律相談 (電話による予約制)	6 / 7 (水)		総合福祉会館	人権推進課〈本庁舎〉 ☎22-3321(代表)
行政相談	6 / 21 (水)	13:15~15:00		
法律・人権・行政相談	6 / 14 (水)	13:30~15:00	五色中央公民館	市民生活課〈五色庁舎〉 ☎33-0161(直通)
司法書士による 無料法律・登記相談(予約制)	6 / 20 (火)	10:00~12:00	県洲本総合庁舎	司法書士野口泰嗣事務所 ☎26-3123
司法書士による 多重債務者相談(予約制)	6 / 26 (月)	10:00~12:00		
心配ごと相談	6 / 2 (金) 6 / 16 (金)	13:30~15:00	総合福祉会館	社会福祉協議会〈洲本支部〉 ☎26-0022
	6 / 9 (金) 6 / 23 (金)	13:30~15:00	五色地域福祉センター	社会福祉協議会〈五色支部〉 ☎35-1166
人権相談	毎週水曜日	9:00~16:00	神戸地方法務局 洲本支局 人権相談室	神戸地方法務局 洲本支局 ☎22-0497
家庭児童相談	毎週月・火・木・金曜日	8:30~17:15	健康福祉館	福祉課〈健康福祉館内〉 ☎22-3332
母子家庭相談	毎週月・水・木・金曜日	8:30~17:15		
青少年相談	月~金曜日	9:00~17:00	青少年センター	青少年センター ☎22-4547
カウンセラーによる相談	第2・4火曜日	10:00~13:00		

■年金相談

	開 催 日 時	相 談 場 所	予 約 ・ 申 込 ・ 問 い 合 わ せ 先
第1金曜日	偶数月 11:00~15:00	南 淡 公 民 館	南あわじ市役所 市民年金係 ☎43-5023
	奇数月 10:00~15:00	淡 路 市 役 所 本 庁	淡路市役所 国保年金係 ☎0799-64-0001
第3金曜日	10:30~15:30	洲 本 市 民 会 館	洲本市役所 年金総務係 ☎22-3321(内線254)

※事前に予約が必要となっておりますので、相談日の10日前までにご連絡下さい。

※社会保険事務所より後日送付される予約票を、年金手帳などと一緒に相談時にお持ち下さい。

洲 本 地 域 の ご み 収 集

今月の資源ごみ拠点回収

◆と き **5月25日(木)** 第4木曜日 午前7時~正午

◆回収を行う資源ごみ

- スチール缶、アルミ缶
- びん(無色・茶色・その他の色)
- ペットボトル(飲料、酒用、しょう油用に限ります)

拠点回収は18年9月まで実施します。

※みつあい館(☎26-1153)では常時、資源ごみを受け入れています。
(月曜日、祝日は除きます。)

大型ごみの回収

本年から分別収集の実施に伴い、従来の大掃除はありません。

※既に試行実施を行っている町内会では、エコステーション対応になります。

◆回 収 日 毎月第3回目の曜日

(各町内会により実施曜日が異なります。)

◆回収場所 エコステーション(各町内会指定場所)

問い合わせ先 環境整備課 ☎22-3321(内線343・344)

家庭でできる 食中毒予防5つのポイント

◆食品の購入

消費期限、賞味期限などをしっかり確認。

◆家庭での保存

冷蔵庫と冷凍庫の詰め込みすぎに注意(7割が目安)。

◆下 準 備

井戸水を使用している家庭では、定期的に水質検査を(できれば水道水に切り替える)。

◆食 事

温かい料理はきちんと温かく、冷たい料理はしっかりひやして、料理はいつまでも室温に放置しない。

◆残った食品

保存して時間が経ちすぎたものは思い切って捨てましょう。

— 健康増進課 —

玉葱収穫体験 参加者募集

玉葱収穫体験は、一区画約1.8㎡で1000円、10kg以上の収穫が見込めます。

◆申込方法…はがきに住所、氏名、電話番号、玉葱収穫希望区画数を書いて、

〒656-0051 洲本市物部3-5-27 JA淡路日の出洲本支店経済課内『玉葱収穫体験参加』係まで

◆申込期間…5月26日(金)まで ◆収穫日6月3日(土) ※予備日は6月4日(日)

◆問い合わせ先…同事務局(☎22-1122)へ。

健康だより

健康課保健センター（洲本市健康福祉館内 ☎22・3337）
健康増進課保健指導係（五色健康福祉総合センター内 ☎33・0596）

母子健康手帳交付

内 容		と き	と ころ	問い合わせ先
母子健康手帳交付 妊婦相談（個別）	洲本会場	5/23(火)・6/6(火) 6/13(火)・6/20(火)	健康福祉館 2階	☎22-3337
	五色会場	6/6(火)・6/20(火)	五色健康福祉総合センター	☎33-0596

マタニティメイト（妊娠期からの相談・教室）

内 容	対 象	と き	時 間	と ころ	問い合わせ先
妊娠経過、妊娠中の栄養、 歯科健診、ブラッシング実習、 個別相談	妊婦と その家族	6/28(水)	13:30～15:30 (受付13:15～)	健康福祉館 2階	☎22-3337

乳幼児健康診査・相談

事 業 名	対 象	と き	受付時間	と ころ	
乳児健康診査	H18年 2月生	6/15(木)	12:40～13:00	健康福祉館 2階	
7か月児相談	洲本会場	H17年 10月生	5/24(水)	9:30～ 9:45	健康福祉館 2階
	五色会場	H17年 11月生	6/14(水)	9:30～ 9:45	五色健康道場内
10か月児健康診査	H17年 7月生	6/1(木)	12:45～13:00	健康福祉館 2階	
1歳6か月児健康診査	H16年 9月生	5/25(木)	12:45～13:00	健康福祉館 2階	
2歳児相談（五色地域対象）	H16年 2月生～3月生	5/17(水)	12:45～13:00	健康福祉館 2階	
3歳児健康診査	H15年 3月生	6/8(木)	12:45～13:00	健康福祉館 2階	

※対象者には個別で通知します。

その他の相談（要予約）

事 業 名	と き	と ころ	予 約
すくすく子育て相談	洲本会場	6/9(金)	9:30～11:00 健康福祉館 2階 ☎22-3337
	五色会場	6/2(金)	9:30～11:00 五色健康道場内 ☎33-0596
成人総合健康相談	6/16(金)	13:00～15:00 健康福祉館 2階	☎22-3337
こころの相談	6/1(木)	13:30～ 五色健康道場内	☎33-0596
筋力アップサークル	5/25(木)・5/31(水) 6/7(水)・6/14(水)	9:30～ 五色トレーニングセンター	☎33-0596
子宮がん検診（五色地域）	5/15(月)～5/19(金) 5/22(月)～5/26(金) ※水曜日を除く	15:00～16:00 柳 沢 医 院	☎33-0596

五色地域対象

町ぐるみ検診・介護予防検診の結果報告会

日頃、気づいていない生活習慣の偏りが糖尿病や高脂血症などの生活習慣病を起しやすくします。生活習慣病を2つ以上複合するメタボリック症候群（心筋梗塞、脳卒中など）の予防や改善のため、下記のとおり報告会を開催しますので、報告会の当日までに結果が届かない人は、報告会にお越しください。

※検査の結果、すべて「異常なし」の人は結果を郵送させていただきます。

◆とき・ところ

- 5月29日(月) 中山間活性化センター
- 5月30日(火) 日の出農協 五色丘支店
- 5月31日(水) 五色中央公民館(2階小会議室)
- 6月1日(木) 鳥飼防災センター

※時間はいずれも午前9時30分から11時30分

◆問い合わせ先 健康増進課 ☎33-0596

ハンセン病療養所入所者 などに対する補償金制度

ハンセン病療養所入所者などに対する補償金の請求期限が迫っています。下記に該当している人は、早急に手続きを行ってください。

対象者 補償金は、国立ハンセン病療養所などに入所していた人で、補償法施行日（平成13年6月22日）において生存されている人。

補償額 補償金の額は、初めて療養所に入所した時期及びその退所期間に応じて金額が異なります。

請求期限 6月21日(水)

請求手続 請求書に必要な事項を記入のうえ、必要書類を添えて請求してください。

その他 次の人は対象外となります。

- ①既に補償金を受けられている人。
- ②裁判上の和解が成立されている人。

相談・問い合わせ先

兵庫県健康生活部健康局疾病対策課 ☎078-341-7711(内線3297)

ふたつのスタート 4

このコーナーでは、洲本・五色両地域の観光名所などを紹介しています。



鮎屋の滝 (鮎屋)

豊かな水量と約15メートルの落差を持ち、清流が轟音を立てながら落ちる島内最大の滝です。標高500メートルを超える山々が連なる諭鶴羽山系に源を発する鮎屋川の両岸は、深山幽谷の趣に満ちています。

極楽寺の花しょうぶ (鳥飼中)

花しょうぶの名所として知られ、あわじ花へんろ「花の札所」第24番に指定されている「極楽寺」では、約300種の花しょうぶが鉢植えで育てられています。見頃となる6月10日、11日には、本堂に特別展示する「花しょうぶまつり」が開催されます。



人口 51,402人
 男 24,531人
 女 26,871人
 世帯 20,079世帯
 (平成18年5月1日現在)
 (住民基本台帳による)

本庁舎 本町三丁目4番地10号 ☎22-3321
 五色庁舎 五色町都志203番地 ☎33-0160
 洲本図書館 塩屋一丁目1番8号 ☎22-0712
 五色図書館 五色町鮎原南谷59番地 ☎32-1693
 文化体育館 塩屋一丁目1番17号 ☎25-3321
 五色台運動公園 五色町鳥飼浦2613番地 ☎34-1177