



躍動！ “未来のなでしこたち”

1月3日(土)、第23回全日本高等学校女子サッカー選手権大会の1回戦がアスパ五色で開催され、大勢の人が応援や観戦に訪れました。(写真は第1試合の神戸第一高校と三重高校)

2015.1 ラインアップ

特集 新庁舎の概要	P2-5
「トライやる・ウィーク」受け入れ事業所募集、花みどりフェア開催ほか	P6
小児救急診療、国民年金保険料前納制度、ひょうご多子世帯保育料軽減事業	P7
所得税の確定申告と市・県民税の申告ほか	P8-9
まちづくりニュース(表彰、ニュース)、防災講座⑤ほか	P10-11

税務課からのお知らせ、競争入札参加資格申請受付ほか	P12-13
くらしのいきいき情報	P14-16
健康で笑顔にほか	P17
公共施設からのお知らせ	P18-19
まちかどトピックス	P20



平成29年の完成をめざす 安全・安心のまちづくり拠点

新庁舎の基本設計が固まりました

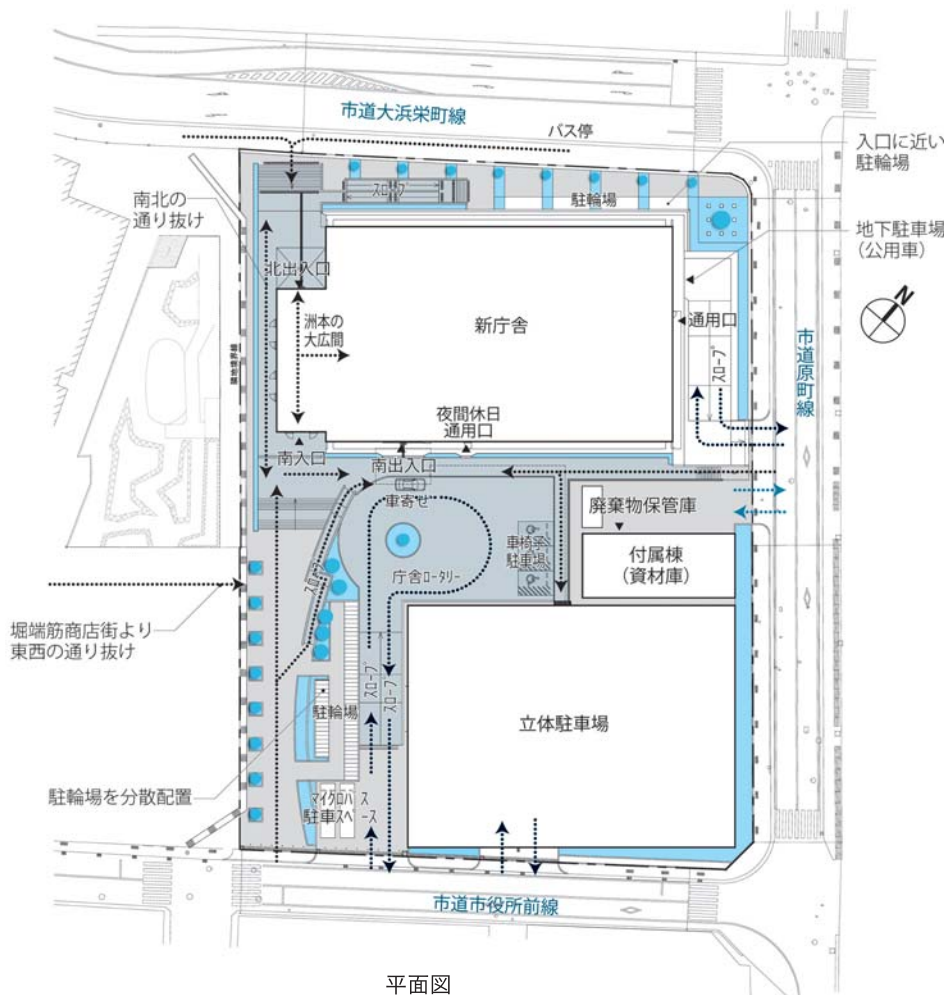

平面図

市では、老朽化や耐震上の問題、行政窓口の分散など機能上の問題を抱える現在の市役所庁舎の建て替えに向け、平成23年11月から新庁舎整備のプランづくりに取り組んできました。

平成24年9月には市民の皆さんの参画をいただいて、「洲本市新庁舎整備等基本計画」を策定しました。そして、これを基本にして、このたび新庁舎の基本設計がまとまりました。

新庁舎整備の基本方針

新庁舎は、「洲本市新庁舎整備等基本計画」で設定した次の6項目を基本方針に、設計にあたりました。

- ①誰もが利用しやすい庁舎
- ②市民に開かれた庁舎
- ③行政事務を効率的に行える機能的な庁舎
- ④防災拠点として安全・安心な庁舎
- ⑤環境に配慮した庁舎
- ⑥地域と調和し、地域性を生

かした庁舎

施設配置

旧北庁舎(市民会館)跡地に新庁舎を建設し、機能移転後に現庁舎を解体撤去し、現庁舎位置に立体駐車場を設けます。

敷地スペースを有効に活用するため、新庁舎地下1階の免震層に公用車駐車場を配置。東側中央の別棟に大型作業車が入りできる付属棟を設けます。

来庁の動線は、公共バス利用者は北側から、車利用者は立体駐車場の南側からと想定し、庁舎の南北両面に玄関を備えます。

主な特徴

市民の交流の場

「洲本の大広間」

南北玄関を繋ぐ空間を「洲本の大広間」と名付け、庁舎の西側に設けます。この空間では、市民の皆さんが憩い、

交流し、情報の受発信、展示イベントなどをできるよう計画しています。

まちを守る城を

イメージした外觀

新庁舎の計画地が旧城下町であること、また、市民生活はもとより災害などから市民を守る拠点として、外観に瓦や漆喰、石垣など城をイメージするものを取り入れます。

新年のごあいさつ



新年あけましておめでとうございます。

今年は、未年です。羊は、「祥」に通じ、中国では吉祥動物の一つとされています。また、群れをなすということから「安泰」「平和」の意があると言われております。今年も、干支の意味するように平和で安泰な1年であることを願っています。

さて、新年にあたり、いくつか本年の展望を申し上げます。昨年あいつぐ台風の襲来により、市内の田畑や河川などに多くの被害が出ています。国の査定が完了次第、急ピッチで復旧工事を進めてまいります。

次に新庁舎の整備ですが、市民会館跡地に地下1階、地上6階、延べ床約10,000㎡の庁舎の建設を始めます。建物の詳細は本紙に掲載しておりますのでご覧いただければと思います。平成29年中の完成をめざしてまいります。また、市の事業ではありませんが、県の総合庁舎の新築工事、洲本警察署庁舎の耐震化工事も本格化いたします。すでに防災公園に仮設庁舎の建設が始まっています。下加茂地区の県立病院跡地も特別養護老人ホーム、障害者支援の施設を建設すると聞いており、早ければ平成27年度の後半から工事が始まる見込みです。

道路整備に関しては、仮称中川原スマートインターチェンジの取り組みを推進するとともに、国道28号洲本バイパス、県道洲本五色線上加茂バイパス、外環状線となる市道宇原千草線などについても、国県の支援を得ながら、引き続き整備を進めたいと考えております。

一方、3月から始まる「淡路花博2015 花みどりフェア」では、洲本会場を盛り上げて参ります。なかでも、レンガ造りの旧カネボウ綿糸倉庫を再び美術館として活用する企画や、庚午事変の舞台となった「旧益習館庭園」の一般公開を行いますので、市民の皆さんにもぜひ見ていただきたいと思っております。

このほかにも、バイオマス産業都市の指定を受けての新事業の展開、定住促進、企業誘致なども引き続き取り組んで参りたいと考えております。

最後になりましたが、市民の皆さんのご健康とご多幸を祈念申し上げますとともに、本年も市政各般にわたり、ご理解とご協力をお願いいたします。

洲本市長 竹内 通弘

	新庁舎	立体駐車場	付属棟
延床面積	10,675㎡ (内、地下駐車場1,374㎡)	3,180㎡	194㎡
建築面積	1,976㎡	1,590㎡	194㎡
構造	鉄筋コンクリート造 (一部鉄骨造)	鉄骨造	鉄骨造
階数	地上6階 地下1階	地上2階 (2層3段、自走式)	地上1階



洲本の大広間イメージ

誰もが使いやすい

所用や各種手続きで来庁した際の安全性を確保するため、外構は、歩行者と車を分離した動線を採用。

多くの人が利用する窓口部門を1階、2階の低層階に集約。執務室は、将来の変化にも対応しやすい中廊下型のレイアウトとし、業務効率と市民サービスの向上を図ります。

津波避難モデル庁舎

防災拠点としての役割を担う安全・安心な庁舎とするため、免震構造を採用し、大地震時の被害を軽減。加えて1階を津波想定レベルより高く設定し、浸水しない計画としています。また、津波、洪水などの災害時には、2階〜6階の中央待合通路及び会議室を一時避難受入れスペースとして活用、このほか屋上には、災害時にヘリコプターのホバリングによる救助活動が可能なスペースを設けます。

自然エネルギーの活用

年間を通じ、温暖で日照時間が長い本市の気候特性を生かし、太陽光などの自然エネルギーを積極的に活用するほか、吹抜け（エコボイド）を利用した自然採光や通風を確保することで環境に配慮します。さらに兵庫県総合治水条

例に基づいた雨水貯留槽を設け、雨水を植栽への散水に利用。井戸水を使器洗浄水に利用し、節水対策を行います。

各階の庇や「洲本の大広間」に設ける格子により日射負荷を抑制します。庁舎の西面は、日差しを軽減するガラスを採用し、熱負荷を軽減します。

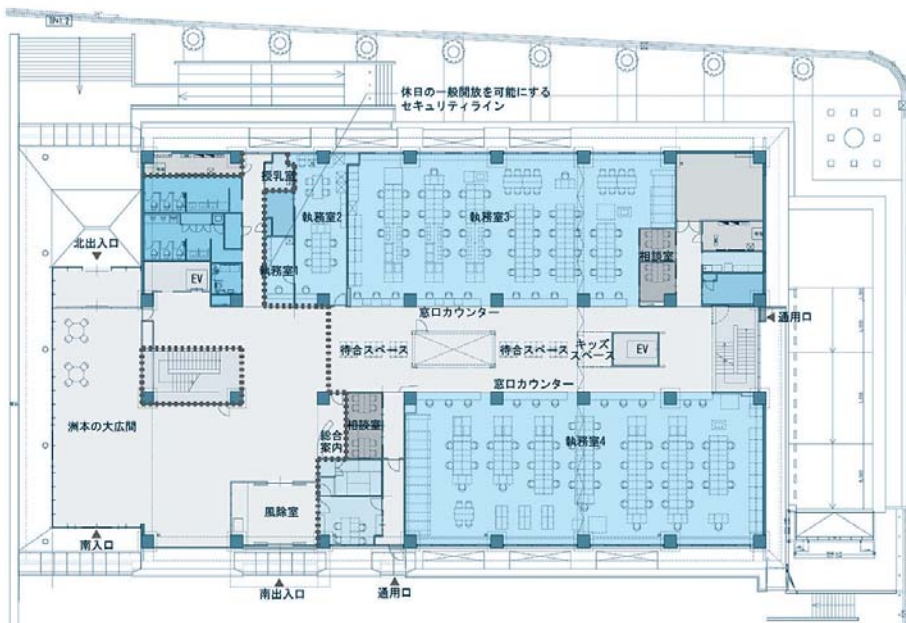

1階フロア図

合理的なエネルギー運用

館内の照明は、高効率なLED照明を採用。館内の空調は部屋の使用頻度に応じて、ガス空調と電気空調のベストミックス方式を採用、電力需要を抑制し、無駄のない空調計画によりランニングコスト

を削減します。ほかにも節水型便器の採用、手洗器の自動水栓の採用により、無駄な水の使用を防止します。

これらの省資源、省エネルギー化、自然エネルギーの積極的な利用を行い、環境負荷の低減に配慮し、機能的な庁舎とします。

今後の予定

市では、この設計に基づく入札を行い、本年3月末までに請負業者を決定し、4月から工事を始める予定です。なお、庁舎工事は、平成29年中の完成をめざしています。

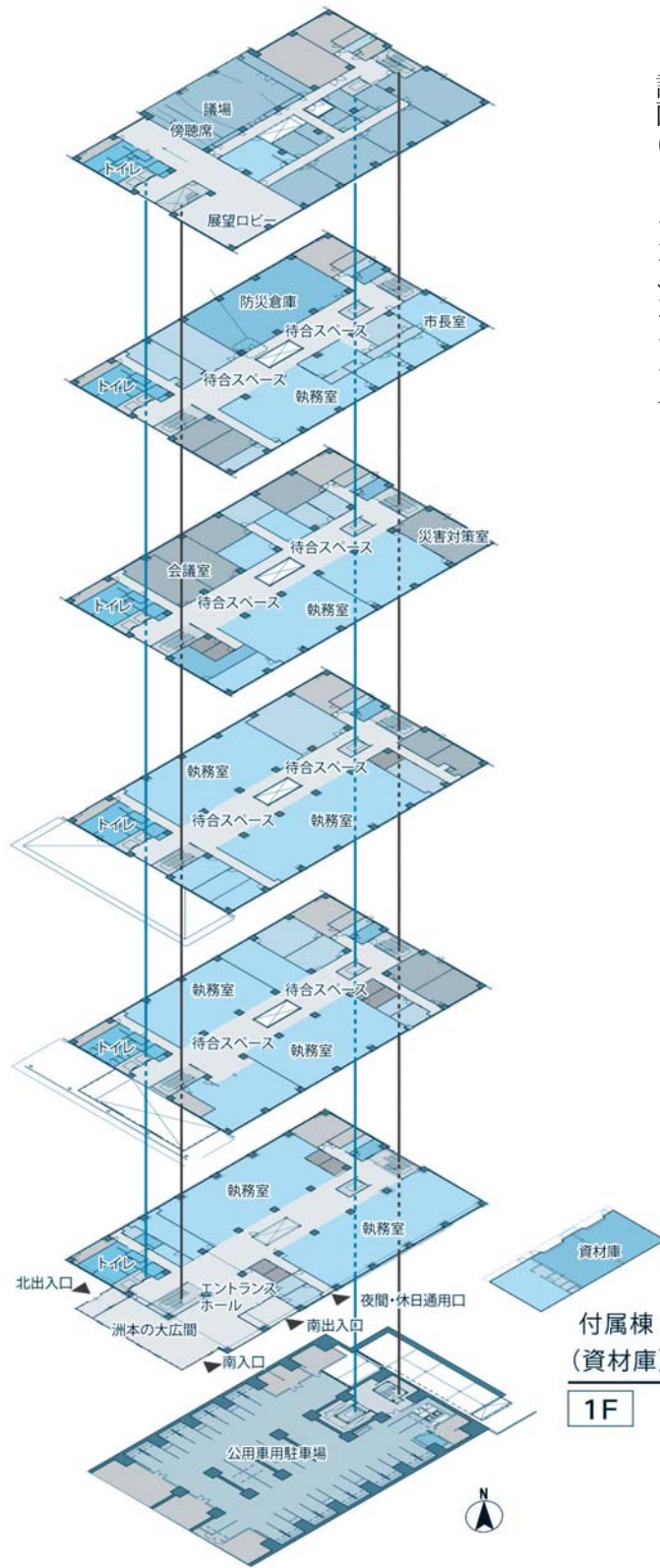

議会ゾーン
議会部門
展望スペース

6F

執務ゾーン
企画・財政部門

5F

執務ゾーン
防災・総務・教育部門

4F

執務ゾーン
事業部門

3F

執務ゾーン
窓口部門

2F

執務ゾーン
窓口部門
洲本の大広間

1F

公用車用駐車場

B1F

付属棟
(資材庫)

1F



外観

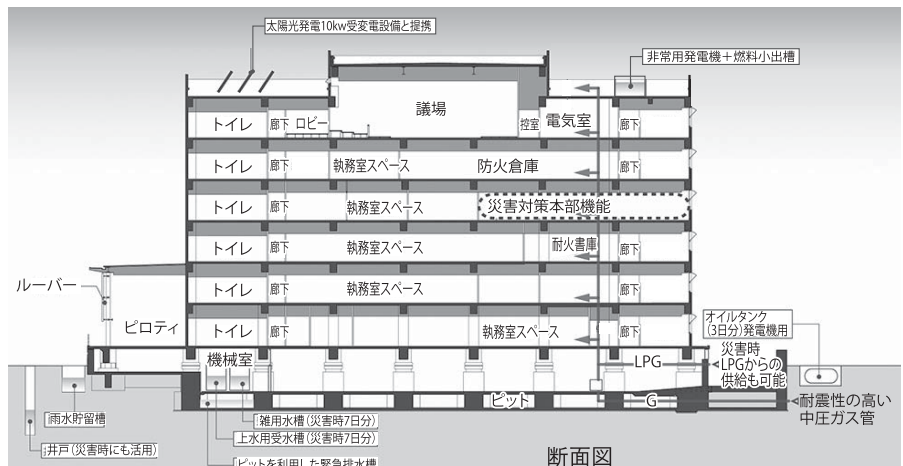

断面図

やってみませんか！

「トライやる・ウィーク」受け入れ事業所

地域で子どもを育てよう

中学2年生の子ども達が、感性や創造性などを自ら高め、自分なりの生き方を見つけて体験活動「トライやる・ウィーク」。この活動場所となる事業所登録を募集しています。

▼実施期間

5月25日(月)～29日(金)の5日間(午前9時～午後3時)

▼受け入れの要件

- ① 市内にある事業所
- ② 受け入れや指導は無報酬のボランティアです。

※なお、受け入れの申し込み



(登録)をいただいても、生徒の希望により受け入れがない場合があります。

▼申込締切 2月20日(金)

※下記まで電話でご連絡ください。詳細を説明します。

「トライやる」を通じて

生徒はこんなことを学んでいます

- あいさつや謝ること、協力することの大切さ、いたわり助け合うことの大切さがわかった。



花みどりフェア

淡路花博2015

人と自然の共生のステージ

が開催されます!

花みどりフェア

3月21日(土)から5月31日(日)までの72日間、「淡路花博2015 花みどりフェア」が淡路島全体で開催されます。

洲本地区では、「まちなか全体がイベント会場に」を合言葉に、本市の特徴を生かしたさまざまな催しを行う予定です。

蘇るアルファビア

新都心地区にある100年以上の歴史を持つ赤レンガ倉庫。かつて美術館として活用されていましたが、このたび「すもとアルファビアミュージアム」として復活します。フェア開催中は、J. トレンツ・リヤド、玉村豊男、イシイ・タカシの作品をはじめ、「ハリー・ポッター」日本語版の表紙画で知られるダン・シュレシンジャー、ハリウッド映画のポスターを多く手がけたジョン・アルヴィン、アンド



レア・アルヴィンの作品を展示します。その他案内所、物販、ミュージアムショップ、カフェ、休憩所も併設されます。

【ミュージアムの開館時間】

10:00～17:00
(金・土・4/29～5/6は19:00まで)
入館料：大人500円/小人300円
(団体割引あり、障害者割引あり)

● 真剣に取り組むことの難しさ、責任感を持つことの大切さ、働くしんどさや厳しさ、商売の難しさ、お金を頂くことの難しさや大変さがわかった。

- 自分の考えに反応してくれたときのやりがいを感じた。お客様に喜んでもらえたことがうれしかった。

問 市学校教育課
☎ 22-6266 (直通)

2015年 農林業センサスにご協力ください

農林水産省では、平成27年2月1日現在で、全国一斉に「農林業の国勢調査」といわれる「2015年農林業センサス」を実施します。

この調査は、今後の農林業の政策に役立てるために5年ごとに実施される極めて大切な調査です。

問 市農政課

☎ 33-1924 (直通)



いま一度、確認を

島内の小児救急診療

「ご家族にお子さんをお持ちの皆さんへ」

休日の小児救急診療

日曜、祝日の小児救急診療は、洲本市応急診療所において、小児科医などが輪番で救急患者に対応しています。

洲本市応急診療所

▼住所

港2-26 (みなと元気館内)

▼受付時間

午前9時～午前11時30分
午後1時～午後4時30分
☎24-6340



夜間(毎日)の小児救急診療

(小児夜間救急電話センター)

毎日、午後10時から翌日の朝6時までの小児救急は、小児科医が輪番で各自の診療所で救急患者に対応しています。

▼受診する場合

「小児夜間救急電話センター」へ必ず連絡を入れてください。看護師が症状をお聞きし、必要な時は担当医療機関を案内します。

小児夜間救急電話センター

▼開設時間

午後10時～午前6時
☎44-3799

※夜間診療の注意点

- ▽インフルエンザ迅速診断などの検査は行いません。
- ▽頓服薬以外の薬は処方できません。
- ▽会計ができないため、5,000円の預り金を徴収し、後日清算します。

問 市健康増進課

☎22-3337 (直通)

お得です!

国民年金保険料の まとめて納付(口座振替前納制度)

国民年金保険料は、まとめて納付(前納)すると、保険料の割引があります。

0円の割引となります(平成26年度の場合)。

口座振替で前納できるのは、6カ月、1年、2年分で、2年前納した場合、約14,000円(この制度は、2月27日(金)が申し込みの締め切り日となります(明石年金事務所必着)。ご利用を希望する人は、

問 日本年金機構

明石年金事務所
☎078-912-4980

早めに手続きをお願いします。手続きには、基礎年金番号、通帳、金融機関届出印が必要です。希望する金融機関などの窓口、明石年金事務所(郵送も可)に申し込んでください。

ひょうご多子世帯保育料軽減事業 (保育所)

この事業は、子育てしやすい環境づくりを推進するため、保育所(園)に通う多子世帯のお子さんの保育料の一部を助成します。

助成対象世帯(次の2つの要件を満たす世帯)

- 同一世帯に18歳未満の児童が3人以上いる
- 第3番目以降の児童が、本年度、保育所(園)に通っている



助成額

月額5,000円を超える保育料に対して

- 3歳未満児 月額5,500円以内
- 3歳以上児 月額4,000円以内

※保育料が月額5,000円以下の場合は助成対象外です。

所得制限

世帯の所得税額が40,000円未満

※洲本市の保育料徴収基準額が、3歳未満児で30,000円以下、3歳児で25,000円以下、4歳以上児で23,000円以下のお子さんのいる世帯です。

受付期間

2月9日(月)～2月20日(金)

申請書提出先

各保育所(園)、市福祉課(みなと元気館)

問 市福祉課(みなと元気館) ☎22-3332 (直通)

早めの準備で正しい申告を

所得税の確定申告と市・県民税の申告

平成26年分の所得について、所得税の確定申告と市・県民税の申告相談（受付）を行います（表1）。
早めに準備し、申告期限（3月16日（月））までに申告してください。

所得税の確定申告が必要な人

- ① 給与の年間収入金額が2,000万円を超える人。
- ② 給与を2力所以上から受けている場合で、年末調整された給与以外の所得額の合計が20万円を超える人。
- ③ 給与を1力所から受け、給与以外の合計所得が20万円を超える人。
- ④ 公的年金収入が400万円を超える人（表2参照）。
- ⑤ 個人で事業を営んでいる人、家賃や地代などの不動産所得がある人。
- ⑥ 土地や建物等を売却して譲渡所得がある人。
- ⑦ 申告をすると所得税が還付される人。

市・県民税の申告が必要な人

- ① 1月1日現在、洲本市内に住所のある人は、原則として申告書の提出が必要です。ただし、次の人は申告の必要はありません。
 - ① 所得税の確定申告を提出した人。
 - ② 収入が1力所からの給与または公的年金のみで、支払先から市に支払報告書が提出されている人。
- ※国民健康保険や後期高齢者医療制度の加入者は、軽減判定を行うために必要です
ので、収入が無くても必ず申告をしてください。

問 市税務課

☎ 24-7603（直通）

表1 洲本市地区別の相談日程

相談日程	相談地区	相談場所
2月16日(月)～3月16日(月)	洲本地域(全地区)	市役所本庁舎1階
2月16日(月)～2月19日(木)	鮎原地区	五色中央公民館(視聴覚室)
2月20日(金)、2月23日(月)	広石地区	
2月24日(火)、2月25日(水)	堺地区	
2月26日(木)～3月3日(火)	烏飼地区	
3月4日(水)～3月9日(月)	都志地区	
3月10日(火)～3月16日(月)	五色地域(全地区)	

※受付時間は午前9時～午後3時です（土・日除く）。
※申告内容や相談時間の都合で、洲本税務署で申告していただく場合や、相談日を変更していただく場合があります。あらかじめご了承ください。
※土地や株の譲渡など、分離課税所得のある人は、洲本税務署の相談会場へお願いします。

洲本税務署からのお知らせ

● 洲本税務署申告相談会場

《期間》 2月12日(木)～3月16日(月)（土・日除く）

《時間》 午前9時～午後5時

《場所》 淡路文化史料館（山手1丁目1-27）

※会場の都合により、午後4時頃までにお越しください。
また、会場への問い合わせはご遠慮ください。

■ 確定申告書への復興特別所得税の記載漏れにご注意ください。
平成25年分から平成49年分まで、復興特別所得税（原則として所得額の2.1%）を所得税と併せて申告・納付することとされています。

■ 消費税の税率は、平成26年4月1日から8%です。
平成26年分の消費税及び地方消費税の確定申告書は、帳簿等において、課税取引を適用税率ごとに区分しておく必要があります。

問 洲本税務署 ☎ 22-1212（音声自動案内）

表2 年金所得者の皆さんへ

公的年金などの収入金額が400万円以下（2力所以上ある場合は合計額）で、公的年金等以外の所得が20万円以下の人は、所得税の確定申告は不要（所得税の還付を受ける人は必要）です。ただし市・県民税の申告が必要な場合があります。

● 下のフローチャートでご確認ください。

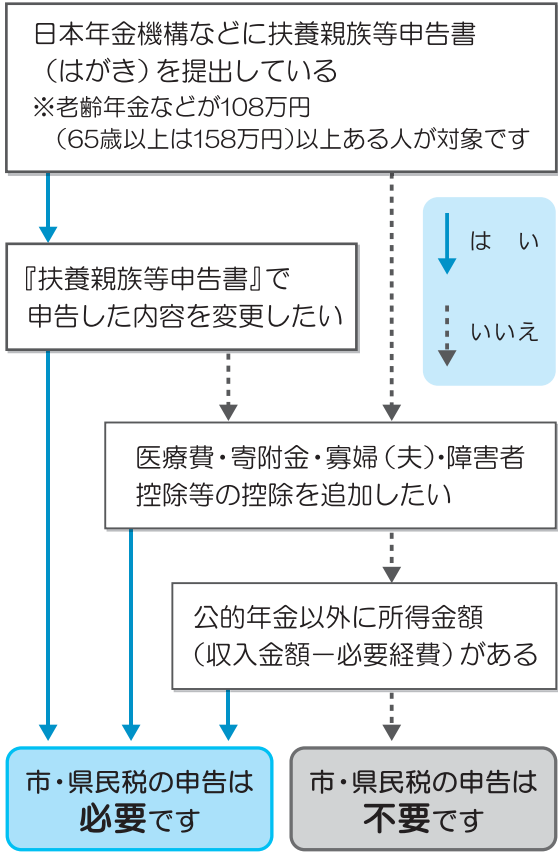

平成27年度 市・県民税の主な税制改正について

①個人市・県民税における住宅ローン控除の延長・拡充

個人市・県民税の住宅ローン控除の適用期限が平成29年12月31日まで4年間延長されました。さらに、平成26年4月1日から平成29年12月31日までに居住を開始した人については、控除限度額を97,500円から136,500円に拡大します(表3)。

住宅ローン控除の延長・拡充

表3

居住開始年月日	控除額
平成26年3月31日まで	所得税の課税総所得金額等 × 5% (上限 97,500円)
平成26年4月1日～平成29年12月31日	所得税の課税総所得金額等 × 7% (上限 136,500円)

※消費税率が5%で契約の場合は、控除額が所得税の課税総所得金額等の5%(上限97,500円)となります。

②上場株式等の配当・譲渡所得等の軽減税率の廃止

上場株式等の配当・譲渡所得に係る税率が、軽減税率10%(所得税7%、市・県民税3%)から、本則税率の20%(所得税15%、市・県民税5%)となります(表4)。

上場株式などの配当・譲渡所得などに係る税率

表4

平成21～25年分	10% (所得税7% 市県民税3%)
平成26年分以降	20% (所得税15% 市県民税5%)

※平成25～49年の間に生じる所得については、上記の所得税のほかに、復興特別所得税(所得税額の2.1%)が課されます。



申告時に必要なもの

所得の種類によって必要な書類など		控除を受けるために必要な書類など	
全 員	申告書、印鑑、振込先口座が分かるもの	社会保険料控除	国民年金保険料控除証明書、領収書など
給与、年金所得者	源泉徴収票	生命保険料控除 地震保険料控除	支払保険料の控除証明書
営業、農業、不動産所得者	収支計算書、帳簿など (農業で牛を飼育している人は26年中の飼育牛の生年月日が分かるもの、肉用牛販売証明書)	医療費控除	領収書、補てんを受けた金額が分かるもの、おむつ使用証明書など(事前に金額を集計してください)
		障害者控除	障害者手帳、障害者控除対象認定書など
雑、一時所得者	収入・経費が分かる書類	雑損控除	損害額が分かる書類など
配当所得者	支払調書、支払通知書	寄附金控除	寄附金の領収書など

障害者控除・医療費控除の証明書を発行します

●障害者控除対象認定書

介護保険制度で要介護認定を受けた65歳以上の高齢者で、常に就床し複雑な介護を受けているなど、身体障害者手帳などの交付を受けている人と同程度と認められた人へ障害者控除対象認定書を交付しています。

●おむつ代の医療費控除証明書

おむつ代の医療費控除は、医師が発行した「おむつ使用証明書」が必要です。ただし、控除を受けるのが2年目以降の人は、介護認定にかかる主治医の意見書の確認書で証明書に代えることができます。確認書は、市介護福祉課で交付しています。

問市介護福祉課(みなと元気館) ☎ 22-9333

日本年金機構からのお知らせ

●国民年金加入者のみなさまへ

1年間に納付した年金保険料が載った「社会保険料(国民年金保険料)控除証明書」(ハガキ)が、昨年11月に日本年金機構より送付されています。昨年10月以降に初めて納付した人には、2月上旬に送付されます。

問年金定期便等専用ダイヤル ☎ 0570-058-555

●年金受給者のみなさまへ

老齢年金は、所得税法上の雑所得として課税の対象になります。そのため、老齢年金を受けている方には、1年間の年金の支払総額などを記載した「源泉徴収票」が1月下旬に日本年金機構より送付されます。

障害年金、遺族年金は非課税のため、源泉徴収票は送付されません。

問ねんきんダイヤル ☎ 0570-05-1165

表彰おめでとう

(敬称略)

平成26年度 あわじ花と緑の コンクール

同コンクールは、人と自然の豊かな関係を築く「公園島」の実現をめざし、行われています。

淡路島市長会会長賞

▽堺活性化委員会花かんざし
(五色町塚)

一般財団法人淡路島

くにもみ協合理事長賞
▽武本 浩己(大野)

特定非営利活動法人

あわじ緑花協会理事賞
▽田村 時子(五色町鳥飼浦)

審査委員特別賞

▽水田 進(千草戊)

児童・生徒交通安全 ポスターコンテスト

一般財団法人兵庫県交通安全協会が主催する交通安全ポスターのコンクールで、市内から2人が最優秀賞を受賞しました。

最優秀賞



▽加茂小3年 山本那於斗



▽大野小6年 山西 悠水

金賞

▽青雲中1年 小嶋 佑依

銅賞

▽五色中2年 植竹玖瑠美

▽青雲中3年 佐藤 瑞穂

JOCジュニア オリンピックカップ

全国道府県対抗 中学バレーボール大会 出場

五色中学校3年の大橋麻由さんが、全国道府県対抗中学バレーボール大会に出場す



試合に先立つ12月17日(水)、市役所応接室で3人の激励会が行われました。大橋さんは、「チームの主将と

る県女子代表チームのメンバーに選ばれました。また、同代表チームの監督には、五色中学校 上月務教諭、コーチに青雲中学校 西山竜也教諭も選ばれています。

シリーズ 防災講座⑤

「いざという時のために」

担架をつくる

物干しなどの長くて丈夫な棒2本と毛布や衣類を使って担架が作れます。

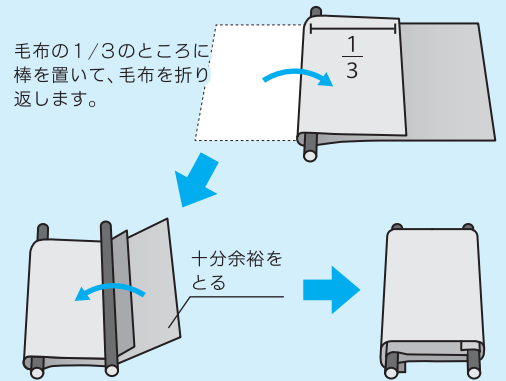

水のうをつくる

ごみ袋を2重にして水を入れ、口をしっかりとしばると、水のうが作れます。作った水のうは、ダンボールに入ると強度が増します。

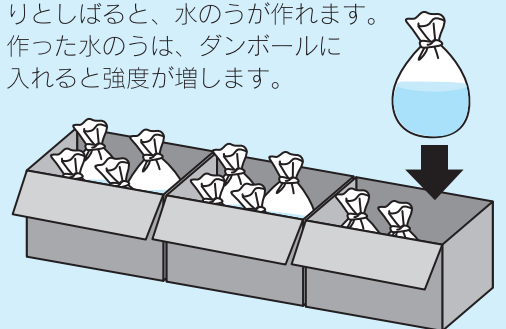

問 市消防防災課 ☎24-7623(直通)

県下交通安全 教育技能コンクール

最優秀賞

▽洲本警察署
洲本警察署は、交通安全教育技能を競う県のコンクールで、見事最優秀賞に選ばれ、2月6日(金)に開催される近畿

して、しっかりチームを引っ張っていききたい」と竹内市長に抱負を述べました。竹内市長は「淡路島でバレーをしてる皆の期待もかかっているので、思いっきりやってきてほしい」とエールを送りました。

※大会結果 ベスト16



の取り組みが認められ喜ばしい。次の大会も精一杯がんばってほしい」と激励しました。

管区内交通安全教育コンクールに出場します。12月16日(火)には、鶴飼良彦交通課長ら6人が竹内市長を訪問。県大会での最優秀賞の受賞と近畿大会出場を報告しました。竹内市長は「皆さんの

奨励賞

▽安平中学校3年

高岡 たかおか
理紗 りさ

学校奨励賞

▽安平中学校

日本新聞協会が主催するこの賞は、家族や友だちと一緒に記事を読み、感想・意見などを書いて、記事とともに応募するものです。個人と団体の部で、全国から16,000編を超える応募がありました。



善意

▽図書館市民まつり
実行委員会

(大村均委員長
おおむらむねし)

同委員会は、10月26日(日)に「図書館市民まつり・リサイクルフェア」を開催。

参加者から寄せられた募金で、絵本などの図書を購入し、洲本図書館に寄贈されました。



ご意見を募集しています!

パブリックコメントの実施

市では政策形成過程における考え方や内容を明らかにし、市民の参画による開かれた市政の推進のため、パブリックコメントを実施しています。

今回、6つの計画などについて、素案や第1次案を公表し、広く意見を募集します。

- 閲覧場所** 各所管する課、市窓口サービス課（五色庁舎）、由良支所、または、市のホームページで閲覧することができます。
- 意見書書式** 意見書には、住所・氏名・名称・連絡先電話番号を記載してください。
- 提出方法** 各所管する課の窓口へ持参、ファックス、電子メール、郵送（所管課名を記載）。
- 実施期間** それぞれで期間が違いますのでご注意ください。

介護保険事業計画と高齢者保健福祉計画

この計画は、高齢者を支えるまちづくり、高齢者人口の将来推計および介護給付の見込みなど、高齢者を取り巻く現状と今後の動向を踏まえ、市の高齢者施策の指針となるものです。

▶パブリックコメント実施期間
1月16日(金)～2月16日(月)まで

問 市介護福祉課（みなと元気館） ☎ 22-9333（直通）
FAX 26-0552 E-mail:kaigo@city.sumoto.lg.jp

子ども・子育て支援事業計画

この計画は、4月から始まる「子ども子育て支援新制度」の施行など、市の今後の子育てに関する施策を推進するための指針となるものです。

▶パブリックコメント実施期間
1月16日(金)～2月16日(月)まで

障害者基本計画と 障害福祉計画

この計画は、障害者施策の総合的かつ計画的な推進を図るため、施策の方向性や障害福祉サービスの需要見込みを定めるなど、市の今後の障害者福祉施策の指針となるものです。

▶パブリックコメント実施期間
1月16日(金)～2月16日(月)まで

問 市福祉課（みなと元気館）
☎ 22-3332（直通）FAX 22-1690
E-mail:fukushi@city.sumoto.lg.jp

洲本市行政改革実施方策（第1次案） サマーレビュー2014

この方策は、中長期的な収支の改善と財政赤字の発生を未然に防止する、行政改革推進の指針となるものです。

▶パブリックコメント実施期間
1月5日(月)～1月26日(月)まで

問 市財政課 ☎ 24-7625（直通）
FAX 22-1315 E-mail:zaisei@city.sumoto.lg.jp

表 1

資本金の額 または 出資金額	課税標準 となる 法人税額	法人税割の税率	
		平成26年	
		9月30日以前に 開始する事業年度	10月1日以後に 開始する事業年度
1億円超の法人	—	14.7%	12.1%
1億円以下の法人	400万円超	14.7%	12.1%
	400万円以下	12.3%	9.7%

※法人住民税法人税割の税率引き下げ分について、新たに地方法人税（国税）が創設されます。

＜予定申告の計算式（経過措置計算式）＞

$$\text{法人税割額} = \text{前事業年度分の法人税割額} \times 4.7 \div \text{前事業年度の月数}$$



法人税割の税率改正にともない、平成26年10月1日以後に開始する最初の事業年度または連結事業年度の予定申告に係る法人税割額については、上の算式で求めます。

経過措置
予定申告における

平成26年度税制改正により、法人住民税法人税割額の一部が国税化され、その税収が交付税原資とされることとなりました。

これにともない、洲本市における法人住民税法人税割の税率を表1のとおり引き下げます。

法人税割額の税率が変わりました
(平成26年10月1日以後に開始する事業年度から)

忘れていませんか？
軽自動車税は毎年4月1日時点の所有者に課税されます。所有する原動機付自転車や小型特殊自動車（農耕車・フォークリフトなど）、軽自動車などを売却や譲渡、廃棄しているのに、名義変更や廃車手続きがまだの人は、早急に手続きをしてください。

▼主な手続き
▼所有者が死亡した場合：
軽自動車または名義変更の手続き
▼所有者が市外へ転出した場合：転出先で廃車し、再登録の手続き
▼車両が盗難などにあった場合：税務課へ相談
※軽自動車税は、4月1日に1年分が課税されます。年度途中で廃車しても還付はありません。

廃車・譲渡手続き

問 軽車及び名義変更の手続き窓口

車両の種類	窓 口
原動機付自転車 小型特殊自動車	市税務課 (ナンバープレート・印鑑を持参ください)
125cc超二輪車 軽三輪車 軽四輪車	洲本自家用自動車協会

▼市税務課（本庁舎）
☎ 24-7603
▼洲本自家用自動車協会
☎ 22-9141（直通）

「洲本のいいところ発信寄席」のお知らせ



洲本のいいところ発信大使の月亭八斗さんが、洲本での1カ月半の滞在記や落語を披露します。

日 時 ▶ 平成27年 **2月1日(日)**

開演：午後1時半（開場：午後1時）

場 所 ▶ **五色文化ホール**（五色庁舎3階）

◎入場無料・申込不要

※出演者は都合により変更する場合があります。

問 地域のいいところ発信事業実行委員会事務局
(市窓口サービス課内) ☎ 33-0160(代表)

Facebook、YouTube [洲本のいいところ](#) で検索

競争入札 参加資格申請

市が発注する建設工事などの入札に参加するには、「入札参加資格申請」が必要です。市では次のとおり申請を受け付けます。

- ▼申請項目 建設工事、測量などのコンサルタント、物品購入・役務
- ▼期間 2月2日(月)～16日(月)
- ※土・日・祝日を除く
- ▼受付場所 市管財課
(郵送による申請も可)

▼申請書類の配布
市管財課窓口または市のホームページからのダウンロード

▼申請の有効期間
平成27・28年度
(平成29年3月31日まで)

▼その他
▽平成28年度以降は、建設工事の競争入札参加資格者名簿登録は、「健康保険」、「厚生年金保険」及び「雇用保険」(以下「社会保険」)に加入している者に限定します。

▽今回の定期受付は、社会保険加入状況が「無」の場合でも受付します。

▽平成28年度途中で、社会保険加入状況が「無」から「有」または「除外」に変わった場合は、経営事項審査の総合評定値通知書(写し)を提出いただき、確認の上、名簿に登録します。

申・問 市管財課
☎ 24-7626 (直通)

苗木・シイタケ種菌の 申し込み

淡路森林組合では、優良苗木やシイタケ種菌の販売を行います。

▼申込方法
左記施設で配布している申込書に記載し、2月20日(金)までに申し込んでください。

▼申込書配布・申込場所
淡路森林組合(南あわじ市広田)、市農林水産課(本庁舎2階)、市林務水産課(五色庁舎2階)、由良支所



▼苗木の受渡
3月上旬

▼代金支払方法
苗木と引き換え、または金融機関振込

申・問
▽淡路森林組合(南あわじ市広田)
☎ 53-6456

▽市林務水産課(五色庁舎2階)
☎ 33-1923 (直通)

◆苗木価格表(一例)

樹種	品名	規格	単価(本)
観賞苗木	富有甘柿	90cm	980円
	栗(銀寄)	90cm	880円
	温州みかん	70cm	980円
	しだれもみじ	100cm	1,180円
	吉野桜	100cm	720円
	マキ	100cm	930円
	上記外全42樹種		
山行苗木	スギ	2~3年生	140~160円
	ヒノキ	2~3年生	120~160円
	アカマツ	2年生	100円
	クロマツ	2年生	100円

◆シイタケ種菌価格表

品名	規格	単価
種ごま	1,000個 / 1箱	2,920円
種菌	1,300cc / 1瓶	1,370円

年度末は混み合います!

自動車の検査・登録申請はお早めに

毎年、年度末は自動車の検査・登録申請窓口が非常に混雑し、手続きに時間がかかります。

3月中旬までは、窓口が比較的空いています。この時期に手続きを済ませると待ち時間が少なくて済みます。

また、継続検査は、自動車検査証の有効期限の満了する日の1カ月前から受けることができます。

問 神戸運輸監理部兵庫陸運部
http://www.tb.mlit.go.jp/kobe/
登録関係 ▶ ☎ 050-5540-2066
検査関係 ▶ ☎ 078-453-1102
【ユーザー車検予約サイト】
パソコン http://www.navi.go.jp
携帯電話 http://www.navi.go.jp/m/



今月は

市・県民税 第4期

(納期限 2月2日(月))

国民健康保険税 第7期

(納期限 1月26日(月))です。

お届けしている納付書で、納期限までに納付してください。

- *口座振替を申し込み済みの場合は、各納期限に振り替えます。
- *口座振替の申し込みは、金融機関、または市税務課窓口で受付しています。
- *納期限を過ぎると、督促手数料や延滞金が加算されることがあります。

問 市税務課 ☎ 24-7603 (直通)
(夜間・休日・祝日を除く)



催し

市民工房展覧会

(入場無料・木曜休館)

あわじしまのためぎ森

▼展示期間

2月1日(日)～15日(日)

▼時間

午前10時～午後5時
(最終日は午後4時まで)

▼内容

美術家・安部泰輔さんのぬいぐるみ作品展

ためぎ森ワークショップ

▼展示期間

2月1日(日)～15日(日)

▼時間

午前10時～午後5時
(最終受付は午後4時まで)

▼内容

美術家・安部泰輔さんが、あなたの描いたたぬきの絵をオリジナルのぬいぐるみに仕上げます。

▼対象 3歳～大人
▼参加費 1,500円
(材料費込)

▼申込方法 電話またはファックスで市民工房まで

傑作！できばえおみこ展

▼展示期間

3月7日(土)～15日(日)

▼時間

午前10時～午後5時
(最終日は午後4時まで)

▼内容

自由出品、無審査の展覧会の作品募集

▼参加費 1,000円

(作品一点につき)

▼申込方法

2月15日(日)までに所定の申込書を持参、または郵送(必着)

▼問い合わせ

洲本市民工房

☎ FAX 22-33322

洲本の歴史でまちおこし文化財に秘められた

ストーリーを語る

市内の文化財に秘められた物語を、地域おこし協力隊員山本達也さんが紹介します。

▼日時

1月31日(土)
午前10時～午前11時30分

▼場所

淡路文化史料館

▼参加費

無料(別途資料代)

▼申込締切

1月29日(木)

☎ 24-3331

第六回永田青嵐顕彰

全国俳句大会

表彰式及び特別講演会(第6回淡路島くとうみ講座)を行います。

▼日時

2月22日(日)
午後2時～午後4時30分

▼場所

市文化体育館

▼内容

演題「花鳥諷詠のころ」

▼講師

安原葉氏(やばるは)

▼定員

300人(無料)

▼事前申込が必要

※事前申込が必要です。

▼問い合わせ

洲本市民工房

☎ FAX 22-33322

募集

平成27年度

放課後児童クラブ児童

両親がともに働いているなど、昼間保護者のいない家庭の小学校在学中の児童を預かり、遊びや生活の場を提供します。

対象は小学校低学年(1～3年生)。

募集人員などは、施設により異なります。

▼開設時間

▽月曜日～金曜日

放課後～午後6時

▽土曜日・長期休業

午前8時～午後6時

▼開設場所

▽児童クラブ山手

(児童センター)

▽児童クラブ由良

(由良公民館)

▽児童クラブ大野

(大野陽だまり館ほか)

▽児童クラブ加茂

(下内膳会館)

▽児童クラブ安平

(旧安平保育所)

▽児童クラブ潮

(子育て支援センター)

▽児童クラブ鮎原(児童館)

▽利用料 月額3千円、ただし8月のみ5千円(ほかに保険料が必要)

▽申込期間 1月19日(月)～1月30日(金)(ただし、土・日を除く)

※印鑑をお持ちください。

▼問い合わせ

市福祉課

☎ 22-3332(直通)

▼児童館

☎ 32-1433

☎ 32-1433

淡路島内の相続手続サポートなら

無料見積り・ご相談はこちらまで

☎ 0799-33-0217

- ◆不動産登録手続
- ◆金融機関の手続
- ◆保険金の給付手続
- ◆車の名義変更 など

・専門家による的確なアドバイスにより、複雑な相続手続を丸ごとお任せいただけます。

・相続のプロがあなたに必要な手続を判断してすべてサポート!

・相続に関連するあらゆるご依頼(相続登記、遺言、相続放棄など)が可能です。

洲本市五色町都志382-1 五色センタープラザ1階
司法書士 行政書士 ひろせ法律事務所

淡路はたらくカタチ

研究島

企業説明会開催

仕事を求める人と人材を求める事業者のマッチングの場を提供します。

▼日時 2月13日(金)

午後2時～午後5時

(受付：午後1時30分～)

▼場所

市文化体育館1階会議室

▼対象 淡路島内での就職を

考えている人

▼参加費 無料

※参加求人事業者については、

随時ホームページで情報を更新します。

※参加には、事前申込が必要です。

申・固 淡路地域雇用創造推進

協議会

☎ 26-2580

URL <http://hataraku>

hataraku.jp

平成27年度受講生

淡路文化会館

「いざなぎ学園」

中高年の皆さんを対象とし

た学習、趣味、仲間づくり、

地域活動の講座です。

優良運転者「金正賞」表彰申請は2月中に!

表彰基準 洲本市民で、2月1日現在、交通安全協会の会員であり、過去5年間無事故無違反の人で、次の受賞要件を満たす人。

受付期間 2月2日(月)～27日(金)
※土・日・祝日を除く



運転した車の別	必要条件
営業用自動車	金賞受賞後、3年以上経過していること(平成24年2月1日以前の金賞受賞者)
自家用自動車	金賞受賞後、5年以上経過していること(平成22年2月1日以前の金賞受賞者)
原付自転車	金賞受賞後、10年以上経過していること(平成17年2月1日以前の金賞受賞者)

問 洲本交通安全協会事務局 ☎ 22-1578

大学(4年制)

▼受験資格 おおむね50歳以上の県内在住の人

▼定員 60人(先着順)

▼講座回数 年間26回程度

▼受講料 有料

大学院(2年制)

▼受験資格 県内在住で県立4年制または市町立の高齢

者大学、学園を修了した人

▼定員 30人(先着順)

▼講座回数 年間20回程度

▼受講料 有料

▼募集締切 4月28日(火)まで

申・固 県立淡路文化会館

☎ 07991851391

男女共同参画推進啓発

講座の参加者

「笑ろてるパパがええやん!」

を合言葉に、活動をしている

NPO法人ファザリング・

ジャパン関西(FJK)から

講師を招き、男女共同参画推

進啓発講座を左記のとおり開

催します。

第1回講座

『親子でつくろう、ワイルド

ランチ』

▼日時 2月1日(日) 午前10

時30分～午後1時30分終了

予定

▼場所 健康福祉館「みなと

元気館」2階調理実習室

▼講師 FJK理事 木下栄一

氏(キャンパインストラクター)

▼定員 24人(先着順)

▼対象 市内在住・在勤の男

性中心

▼参加費 1,000円(当日

徴収いたします)

▼募集締切 1月26日(月)

第2回講座

『働く男性のハッピーライフ

プラン』

▼日時 3月1日(日) 受付…

午後1時 講演…午後1時

30分～午後3時

▼場所 健康福祉館「みなと

元気館」3階 会議室

▼講師 FJK理事 天野勉氏

(社会保険労務士)

▼定員 70人(先着順)

▼対象 市内在住・在勤の人

(男女は問いません)

▼募集締切 2月23日(月)

※申込方法…左記まで電話、

またはファックス、eメール

で申し込んでください。

申・固 市人権推進課

☎ 22-2580 (直通)

FAX 23-0974

eメール jinken@city.sumoto.lg.jp

今日も楽しいおつきあい



淡路信用金庫

会長 瀧川好美
理事長 嶋田武司

本店 洲本市宇山
店舗 島内 20店
神戸市 6店
明石市 2店
西宮市 1店

広告

**平成27年度学院生
県立障害者高等技術専門学院**

同学院生を募集します。

▼募集科目（期間1年）

▽身体などに障害のある求職者など…ものづくり科、ビジネス事務科、ビジュアルデザイン科、情報サービス科
▽知的障害のある人…総合実務科

▼募集期間 2月10日(火)まで

問 県立障害者高等技術専門学院
☎078-927-3230

県立神出学園 4月生

不登校などを経験しながら、豊かな自然の中で仲間やスタッフとふれ合い、さまざまな体験を通じて自己理解を深め、進路発見できるよう支援します。

また、多くの通信制高校と連携することで、高校卒業の単位認定を支援しています。

▼対象 自分の生き方や進路

発見に意欲を持ち、体験学習や寮での共同生活ができる県内在住23歳未満の青少年

▼募集人員 20人程度

▼在籍期間 2年以内(全寮制)
▼授業料 無料(ただし、給食費、教材費、寮費など月

額4万円が必要)

▼締切 2月10日(火)

※願書は、郵送または、左記まで直接持参ください。

問 県立神出学園

☎078-965-1122

ひょうごラジオカレッジ

ひょうごラジオカレッジでは平成27年度の学生を募集します。本学はラジオ放送を聴いて感想文を提出することが学習の基本。教材としてテキストを毎月一回発行。また年数回のスクーリングなどを通して学生相互の交流を図っています。

▼対象 50歳以上で県内在住者
▼募集期間 2月2日(月)〜4月24日(金)まで
▼費用 年間6,000円(テキスト代含む)

▼放送 ラジオ関西(558kHz)毎週土曜日午前6時30分〜7時
▼学習期間 1年間
問 ひょうごラジオカレッジ
☎079-424-3343

放送大学 4月生

放送大学では、平成27年度第1学期(4月入学)の学生を

募集しています。放送大学はテレビなどの放送やインターネットを利用して授業を行う通信制の大学です。心理学・福祉・経済・歴史・文学・自然科学など幅広い分野を学べます。

▼出願期間 3月20日(金)まで
※資料請求や問い合わせは左記まで。ホームページでも受け付けています。

問 放送大学兵庫学習センター
☎078-805-0052
▽姫路サテライトスペース
☎079-284-5788

お知らせ

投資詐欺にご注意

「未公開株」「私募債」「ファンド」「エネルギー資源」などさまざまな投資商品について、投資詐欺が発生しています。言葉巧みに投資話を持ち掛け、すぐに取引しないと権利が無くなるなどと言って急がせ、お金を要求します。お金を渡す前に、ぜひ、近畿財務局に相談してください。

問 きんざい金融ホットライン
☎06-6949-6259
(平日午前9時〜午後5時)

相談

日曜無料相談

**相続で、もめないために
遺言を!**

洲本公証役場では、公正証書による遺言作成や任意後見契約、養育費などの大切な契約についての無料相談を実施します。

▼日時 2月1日(日)
午前10時〜午後3時まで
▼場所 洲本公証役場(本町2-3-13 富本ビル3階)

※事前に電話で予約ください。
問 洲本公証役場
☎24-3454

献血



▼1月26日(月)
▽午前9時30分〜正午
市役所本庁舎

▼1月28日(水)
▽午前9時30分〜午前11時15分
淡路信用金庫本店
▽午後3時15分〜午後4時30分
洲本伊月病院

問 市健康増進課
☎22-3337 (直通)

【広告】

今にゆとり 老後にゆとり
掛金は金額所得控除で税金がおトク。 基本は終身年金。だから一生お受け取り。

自営業・フリーランスの味方です。

国民年金基金

国民年金にゆとりをプラス。自分で入る公的な個人年金。平成25年4月から国民年金に任意加入している60歳以上65歳未満の方も国民年金基金に加入できるようになりました。※日本国内に住所を有する方に限ります。

わたしも、国民年金基金です。優香

兵庫県国民年金基金 お問い合わせ・資料請求 ☎0120-65-4192 9:00~17:30
〒651-0083 神戸市中央区浜辺通5-1-14 詳しい情報はホームページでもご覧いただけます。【兵庫県国民年金基金】

【広告】

淡路ビーフ・淡路牛販売

肉の小畑

http://www.awajikobata.com 肉の小畑 で検索

〒656-0025 洲本市本町4丁目5-23 すもと公設市場内
TEL: 0799-22-0183 FAX: 0799-24-2914

健康で笑顔に

「誰でもなりうる認知症」

本市に住む65歳以上の人のうち、10人に1人は少なくとも認知症をもっています（健康増進課調べ…日常生活自立度I以上の人）。つまり認知症は、誰でもなりうる病気なのです。

認知症とは？

認知症は、脳の一部分が機能しなくなることによって自分で生活が送りにくくなる病気です。年相応のもの忘れと区別がしにくく、自分ではなかなか気づきません。生活する上で困ることや本人や家族が問題に対処できなくなつてから、専門機関に相談、受診する場合があります。

認知症にならないために？

認知症の原因の多くは生活習慣病が関係しています。健診を受けて自分の身体の状態を確認し、自分の生活習慣を気にかけるようにしましょう。糖尿病や高血圧、高脂血症、高尿酸の人は、治療を続けることが予防につながります。

認知症になっても自分で生活をする

認知症は早期に治療することで、進行を遅らせることができます。たとえば、「昨日出掛けたこと自体をすっかり忘れている」というようなことがあれば、すぐにかかりつけ医に相談しましょう。

市では、認知症状が気になる人やその家族を対象に専門医による「脳いきいき相談」、電話や訪問による相談を行っています。



■ 市健康増進課（みなと元気館内） ☎ 22-3337（直通）

2月の健康カレンダー

市健康増進課 健康福祉館「みなと元気館」 ☎ 22-3337（直通）



■ 母子健康手帳交付

内容	とき	場所	
母子健康手帳交付 妊婦相談（個別）	5日(木) 12日(木) 19日(木) 26日(木)	10:00 ～11:00	みなと元気館2階
	10日(火)	14:00 ～15:00	五色庁舎

■ その他の相談（要予約）

内容	とき	場所
すくすく子育て相談	6日(金) 9:30 ～11:00	みなと元気館
発達支援相談(要予約)	電話で問い合わせ てください	
歯科保健相談	25日(水) 13:30 ～15:00	
こころの相談(要予約)	20日(金) 14:00 ～16:00	五色診療所
働き盛り ヘルスアップ教室 (自分のコントロール ルをみる)	17日(火) 13:30 ～15:00	
働き盛り ヘルスアップ教室 (生活習慣の改善を続 けていくコツを探る)	23日(月) 13:30 ～15:00	
	24日(火) 9:30 ～11:00	
	27日(金) 9:30 ～11:00	

■ 乳幼児健康診査・相談（対象者には個別に通知）

事業名	対象	とき	受付時間	場所
4か月児健康診査	H26年10月生	19日(木)	12:45 ～13:00	みなと 元気館2階
7か月児相談	H26年7月生	25日(水)	9:30 ～9:45	
10か月児健康診査	H26年3月生	5日(木)	12:45 ～13:00	
1歳6か月児 健康診査	H25年6月生	12日(木)	12:45 ～13:00	
2歳児相談	H24年11月生	4日(水)	12:45 ～13:00	
3歳児健康診査	H23年11月生	26日(木)	12:45 ～13:00	

夢あるくらしのパートナー



淡陽信用組合

広告

理事長 勢戸 堅祐

本店／洲本市栄町一丁目3番17号 TEL. 0799(22)5555(代)

夢工房体験メニュー ☎33-1540

- 型染め体験** 1/24・25
●時間▶13:30 ●料金▶ミニタペストリー1,500円～、エコバッグ1,600円(材料費込) ●締切前日
- エコクラフト教室** 1/28・30・2/4・6・11・13・18・20
●時間▶10:00 ●料金▶1,500円～(材料費込) ●締切3日前
- つり下げちりめん細工教室** 1/28・30・2/4・6・11・13・18・20
●時間▶10:00 ●料金▶2,000円～(材料費込) ●締切3日前
- 料理教室** 1/28
●時間▶10:00 ●料金▶1,500円程度(材料費込) ●締切3日前
- 短冊おひな様づくり体験** 2/8
●時間▶13:30 ●料金▶1,600円(短冊掛軸) ●締切前日
- 和布うさぎ雛づくり体験** 2/11
●時間▶13:00 ●料金▶2,300円(材料費込) ●締切前日
- 本場韓国料理教室** 2/11
●時間▶13:00 ●料金▶2,000円(材料費込) ●締切3日前
- チョコレート教室** 2/11・18・21
●時間▶11日・18日…10:00 21日…13:30 ●料金▶2,500円(材料費込) ●締切3日前 ※定員5人
- パステル絵手紙教室** 2/13
●時間▶14:00 ●料金▶1,500円(材料費込) ●締切2日前
- 御殿手まりづくり教室** 2/14
●時間▶13:30 ●料金▶1日体験コース1,800円(キット代込)
●締切1週間前
- 型染め体験(夜桜のタペストリー)** 2/15
●時間▶13:00 ●料金▶3,600円(材料費込) ●締切前日
- 彫紙アート教室** 2/18
●時間▶10:00 ●料金▶初回1,500円(材料費込・額付)、一般クラス1,500円(レッスン料含む・材料費別) ●締切3日前
※定員6人
- 生パスタ教室** 2/18
●時間▶13:00 ●料金▶2,000円(材料費込) ●締切3日前
- バルーンアート教室** 2/20
●時間▶11:00 ●料金▶2,500円～(材料費込) ●締切3日前
- 紙おむつケーキづくり教室** 2/20
●時間▶13:00 ●料金▶3,000円～(材料費込) ●締切3日前
- 赤い実のリースづくり体験** 2/21
●時間▶13:30 ●料金▶1,600円(材料費込) ●締切前日
- 古代米の染色体験** 2/22
●時間▶13:30 ●料金▶1,600円(材料費別) ●締切前日

ウェルネス通信



公園内のツルバラを使って、バラの年間管理とバラのある庭作りの基礎を学びます。(剪定したバラは持ち帰れます)

バラの講習会

講師 生田 誠治 先生

会場 夢工房 ※小雨決行

持ち物 剪定バサミ・革手袋など

※温かい服装でお越しください。

定員 先着50人(要申込)※参加費無料

問 五色洋ランセンター ☎33-0261

ウェルネスパーク五色
[高田屋嘉兵衛公園]
<http://www.takataya.jp/>

公園内のツルバラを使って、バラの年間管理とバラのある庭作りの基礎を学びます。(剪定したバラは持ち帰れます)

と き 1月31日(出) 午後1時30分

講 師 生田 誠治 先生

会 場 夢工房 ※小雨決行

持 ち 物 剪定バサミ・革手袋など

※温かい服装でお越しください。

定 員 先着50人(要申込)※参加費無料

問 五色洋ランセンター ☎33-0261

いちご狩り体験が始まります

大粒で甘い、美味しいいちご狩り体験が楽しめます。

期 間 2月～5月中旬
(※ただし、2月は土・日・祝日のみ)

受付時間 午前10時～午前11時30分、
午後1時30分～午後4時

※料金 摘み取った分を量り売り
※要問合せ

問 五色洋ランセンター ☎33-0261

旧暦正月の元日は嘉兵衛翁の誕生日。生誕を祝って銘菓「嘉兵衛餅」をふるまいます。園内にある菜の花ホールなどゆかりの地を巡って翁の足跡に触れませんか。

日 時 2月8日(日)

場 所 菜の花ホール(先着100人)
浜千鳥(先着150人)

ゆきゆきファイブ(先着200人)

問 菜の花ホール ☎33-0354

「金婚夫婦祝福式典」 該当者は申し込みを

神戸新聞社では結婚50年を迎えられたご夫婦を招き、「金婚夫婦祝福式典」を行っています。申し込まれた金婚夫婦には、表彰状や記念品などが贈られます。

日 時 **5月17日(日)** 午後1時～

場 所 市文化体育館

対 象 昭和41年中に婚姻届を提出した夫婦

申 込 所定の申込書に記入の上、神戸新聞淡路総局、販売所に持参するか、〒650-8571神戸市中央区東川崎町1-5-7神戸新聞社地域活動局「金婚式」係へ郵送してください。(2月27日(金)必着)
※各地区先着順で受け付けします。

問 神戸新聞社地域活動局 ☎078-362-7086



市民交流センターからのお知らせ

ヨガストレッチ

ゆったりストレッチで心身ともにリフレッシュ

日 時 毎週水曜日
午前11時～午前11時50分

対 象 高校生以上

受講料 1回500円 *定員12人

ゆったりヨガ

からだところこの調和をはかる

日 時 毎週木曜日
午後1時30分～午後2時30分

対 象 高校生以上

受講料 1回500円 *定員12人

※当日午前中に電話で申し込んでください。

問 市民交流センター ☎24-4450

URL <http://www.sumoto-ccc.info/>



冬咲きチューリップショー

淡路島の温暖な気候を活かした冬咲きチューリップショーを開催します。一足先に春を感じませんか。

開催期間

1月18日(日)～2月中旬頃

会 場

市民広場

問 (一財)淡路島くうみ協会 ☎24-2001



市文化体育館トレーニングルームからのお知らせ

2・3月度健康運動教室参加者募集

週1回のスクール形式で専属講師の指導により、ストレッチ、ヨガ、いきいき体操など全9教室を開催、募集しています。また、体験教室も受け付けています(1,000円・要事前申込)。

募集開始 1月19日(月)

料 金 8,000円

(2か月8回分。ただし料金は開催日数によって異なります。)

問 市文化体育館トレーニングルーム ☎22-6726

2月の無料相談



■ 法律相談 (予約制)

日時▷ 4日(水)、18日(水) 13:15~16:15
 場所▷ 市役所南庁舎
予約 市人権推進課(南庁舎)
 ☎22-2580(直通)

■ 行政相談

日時▷ 4日(水) 13:15~15:00
 場所▷ 市役所南庁舎
問 市人権推進課(南庁舎)
 ☎22-2580(直通)

■ 法律相談 (予約制)

行政相談
 日時▷ 4日(水) 13:30~15:00
 場所▷ 五色中央公民館
予約 市窓口サービス課(五色庁舎)
 ☎33-0161(直通)

■ 年金相談・ねんきん特別便相談 (予約制)

日時▷ 20日(金) 10:20~15:20
 場所▷ 市文化体育館
 ※予約満席になり次第、受付を終了します。
問 市市民課(本庁舎) ☎24-7637(直通)

■ 司法書士による相談 (予約制・先着8人まで)

◆ 登記・成年後見・法律相談

日時▷ 18日(水) 18:00~21:00
 場所▷ 市文化体育館(1B-2会議室)
予約 ひろせ法務事務所 ☎33-0217

■ 行政書士による相談 (予約制・先着3人)

内容▷ 相続・農地法・契約関係
 日時▷ 9日(月) 13:30~15:30
 場所▷ 県洲本総合庁舎
予約 相談会担当・
 行政書士土井恵一朗事務所
 ☎53-1771

■ こころのケア相談 (予約制)

日時▷ 10日(火) 14:00~16:00
 場所▷ 県洲本総合庁舎
予約 県洲本健康福祉事務所 ☎26-2060

■ テレビ電話による法律相談 (予約制)

日時▷ 毎週木曜日 13:00~15:00
 場所▷ 県洲本総合庁舎
予約 淡路さわやか県民相談室
 ☎0120-36-7830

■ 教育相談 (予約制)

日時▷ 9日(月) 13:00~15:00
 場所▷ 洲本職員福利センター2階
予約 県淡路教育事務所 ☎22-4152

■ 農事相談

(あらかじめ地元農業委員との協議が必要です)
 日時▷ 5日(木) 13:30~15:00
 場所▷ 五色庁舎2階会議室
問 市農業委員会 ☎33-1940(直通)

■ 建築士事務所協会による住宅の耐震相談 (予約制)

日時▷ 25日(水) 13:30~16:00
 場所▷ 県洲本総合庁舎相談室または1階ロビー
予約 社家一級建築士事務所
 ☎0799-42-1018

洲本図書館 ☎22-0712

- いっしょにおはなしかい (0~3歳児対象)
4日(水)、21日(土) 11:00~
 - おはなし会 (3~6歳児対象)
14日(土)、21日(土) 14:30~
 - もっとおはなし会 (小学生対象)
14日(土)、21日(土) 15:00~
 - ぷれママおはなし会 (妊婦さん対象)
4日(水)、21日(土) 11:30~
 - おりがみ教室 7日(土) 14:00~
 - つくってあそぼう!
15日(日) 14:00~
- ※「おりがみ教室」「つくってあそぼう!」は定員40人。参加申込は前日まで。
 ● 対面朗読(本の読み聞かせサービス)
 目の不自由な人が対象。事前申込が必要。

五色図書館 ☎32-1693

- えるる つくってあそぼう!
15日(日) 11:00~
- ※定員10人。参加申込は前日まで。
 ● おひざのうえのおはなし会 (3歳くらいまで対象)
12日(木) 10:30~
- えるる倶楽部 10:30~
(絵本・紙芝居の読み聞かせ)
1日(日)、7日(土)、8日(日)、14日(土)、
15日(日)、21日(土)、22日(日)
- ※えるる つくってあそぼう!以外は参加申込不要。

2月の図書館だより



● 開館時間 ●

10:00~18:00

● 2月のカレンダー ●

日	月	火	水	木	金	土
1	2	3	4	5	6	7
8	9	10	11	12	13	14
15	16	17	18	19	20	21
22	23	24	25	26	27	28

■ 両図書館休館日

※洲本・五色図書館の新着情報は、洲本市立図書館ホームページ(<http://www.library.city.sumoto.hyogo.jp>)でご覧いただけます。

〈臨時休館のお知らせ〉洲本市立図書館(洲本・五色)

図書館システム更新作業のため **2月23日(月)~3月2日(月)**まで臨時休館します。
 ※期間中、返却はブックポストを利用してください。なお、CD・DVD・ビデオなどは入れないようお願いします。ホームページへのアクセスはできません。ご理解とご協力をお願いします。

図書館職員が薦める

“淡路弁をユニークに紹介する”



『じょろりでいこか! 淡路ことば辞典』



岩本 孝之/著



辞典と聞くと堅苦しいイメージをお持ちの方が多いのではないのでしょうか。この『じょろりでいこか! 淡路ことば辞典』

は約6,700語を収録し、辞典として万能でありながら、用例がとてもユニークで読み物としても楽しめる一冊です。

「あんじょー・おんじゃん・かんぴんたん・かべつと・なまじー・おじゅっさん」みなさんはいくつ解りましたか。調べるだけでは勿体ない、ばらばらと開いて目に入った語句をクイズ形式で楽しんでみてはいかがでしょうか。淡路ことばをひもとけば、島の文化・歴史が見えてくる。少し荒っぽいけど温かみのある淡路のお国ことばを、次世代に残していきたいですね。是非この機会にお手にとってご覧下さい。



五色図書館 武田美香



洲本から新星

朝比奈彩さんが表敬訪問

タレントや女優の登竜門として知られる「2015年三愛水着イメージガール」に選ばれた朝比奈彩さん(本市出身)が、1月5日(月)竹内市長を表敬訪問しました。



竹内市長は「今後の活躍を期待しています」と激励。朝比奈さんは「今年はテレビなどに活動の場を広げ、洲本市のPRもしたいと思っています。地元の皆さんの応援をお願いします」と話されました。

大人気「月亭八斗さん」

洲本のいいところ発信大使



市内に住み、地元に着した体験を行いながら、洲本のいいところを発信している落語家の月亭八斗さん。農作業やイベントの手伝い、子ども向けの落語教室などを行いながら日々の活動を発信しています。

2月1日(日)には、五色文化ホール(五色庁舎3階)で「洲本のいいところ発信寄席」も開催します(12ページにお知らせ記事掲載)。

立派にできました

鮎原小しめ縄づくり体験



12月22日(月)、鮎原小学校の6年生44人が、鮎原老人会との交流事業で、しめ縄づくりを体験しました。

老人会からは、指導のため7人が来校。わらを叩いて柔らかくする「わらうち」、わらをねじり合わせて縄を作る「わらない」を、実技を交えて丁寧に教えていました。最後に仕上がった縄にうらじろや松の枝などの飾りをつけ完成させ、それぞれが家に持ち帰りました。

賑やかに年越し

2015ニューイヤーフェスティバル

「Happy New Year!」1月1日(木・祝)午前0時、コモード56レインボープラザでは、集まった人々と芸人の安田大サーカスさんらの掛け声で、新年が幕を開けました。



毎年大みそかから元旦未明にかけて、中心市街地で開催されるこのイベント。スタンプラリーや振る舞いなどの多彩な催しに、多くの人が集まりました。

新年に願いを込めて

堺地区 赤提灯大文字点灯

堺活性化委員会(芋畑正明会長)の皆さんが手作業で作る「赤提灯大文字」。堺地区の年末年始の風物詩となっています。

16年目を迎えた今回は、256点の応募の中から選ばれた「ハイワヨツムグヒツジドシ(平和を紡ぐひつじ年)」の文字が、約160張りの提灯で描かれました。



編集後記

新年明けましておめでとうございます。「広報すもと」今年もよろしくお願いいたします。

さて、今年の干支はひつじ。未年は平穏な1年と言われます。どうか災害のない平和な1年でありますように。(H)

