



願いごと、 かないますように

洲本図書館に七夕飾りがお目見え。図書館では、季節に合わせた催しや飾りつけが、来館者を楽しませています。

2015.7 ラインアップ

特集 次の休日は図書館に行こう！ … P2-4
 淡路島まつり、高田屋嘉兵衛まつり …… P5
 市民課からのお知らせ …………… P6
 市職員募集ほか …………… P7
 介護福祉課からのお知らせ …………… P8
 保険課からのお知らせほか …………… P9-10

お帰りのさいプロジェクト(洲本市定住促進事業)ほか P11
 まちづくりニュース(叙勲ほか) …………… P12
 暮らしのいきいき情報 …………… P13-16
 食事で健康にほか …………… P17
 公共施設からのお知らせほか …………… P18-19
 まちかどトピックス …………… P20

楽しみのつばい

次の休日は図書館に行こう!

情報をテレビやインターネットで手軽に手に入れられる昨今。パソコンやタブレットの画面にはない魅力が、本にはあります。

本の重さや紙の感触、装丁、飛び出す絵本のカラクリ、大きな写真集の迫力…。今月号では、そんな本の魅力を満喫できる、市内の2つの図書館をご紹介します。



2つの図書館

赤いレンガ壁の洲本図書館。瓦屋根でモダンなたたずまいの五色図書館。洲本市には特色のある2つの図書館があります。

現在の洲本図書館は、平成10年にオープンしましたが、その前身は、大正5年の「津名郡立図書館」までさかのぼります。これは、県下で2番目の歴史を持っています。

また、建物は明治期に建てられたレンガ造りの紡績工場を巧みに再生利用したもので、日本図書館協会建築賞など多くの賞を受賞しています。

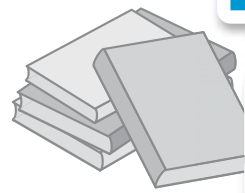

一方、五色図書館は、昭和52年に設置された五色中央公民館図書室を前身とし、平成14年にオープンしました。

建設にあたり、建物の丸い外観は五色石の丸みを表し、木組みの天井を6本の大きな柱が支え、木の温かみを感じられる空間となっています。

蔵書数は約29万冊

両図書館の蔵書数は、合わせて29万冊。さまざまな種類の本が所蔵されています。例えば、絵本などの児童書が69,710冊（2館計）、郷土史にかかわる本が12,426冊、料理に関する

本が4,854冊、旅行に関する本8,017冊など、個人では持てない量の本があります。しかも、ほとんどの本がコンピュータ管理され、自宅からでも、インターネットで蔵書を検索することができます。

素敵な本が待っています



洲本図書館



五色図書館



楽しいおはなしを用意して待っています。ぜひ、聞きに来てくださいね。



- 本好きになって、「家でも読んで」とせがまれますね。(田中さん)
- 親のリフレッシュやコミュニケーションの場です。(山下さん/駒瀬さん)

いいね! 図書館利用者の声



図書館に来れば、世界が広がる感じがします。利用しないと、もったいないと思う。(朝倉さん)



子どもから大人まで楽しく過ごせます

直筆原稿から 学者の所蔵本まで

それぞれの図書館には、貴重な資料が保管されています。

五色図書館には、本市出身の阿久悠さんの直筆原稿や八代重紀さんが描いた阿久さんの肖像画が展示されています。

一方、洲本図書館には、老中松平定信の政治顧問で寛政の改革を献言した柴野栗山が所有した書籍1,340冊を所蔵。阿波藩の藩校の蔵書が伝えられたものです。

両館には他に廃版となった郷土史関係の本をはじめ、貴重な書籍、資料が揃っています。

おはなし会で本好きに

両図書館では、小さな子どもさんに本を好きになってもらおうと、読み聞かせの催しを毎月開催しています(19ページをご覧ください)。

ボランティアの皆さんが、おはなし専用の部屋で年齢に合わせた本を、楽しく読み聞かせてくれます。

また、子どもが本を読みやすいように、子ども用の机や椅子を配置しています。

特に、洲本図書館は児童書と一般図書が離れた区画になっているので、周りを気にすることなく、保護者が声を出して子どもに読み聞かせることもできます。

図書館を楽しもう

ゆったりとした空間で本に囲まれて読書する。たくさん本を借りて家でじっくり読書する。子どもの興味を引き出す本を探す。大きな画集や写真集を眺める。そうしたいろいろな楽しみ方があるのが図書館です。

子どもから大人まで、一人でも、家族でも楽しく過ごせるのが図書館。次の休日は図書館で過ごしてみませんか。

洲本図書館



自慢1

洲本図書館の自慢の1つは児童書が充実していること。夏休みの自由研究のテーマや、読書感想文向きの本もたくさんあります。

自慢2

開架の本棚は、洲本図書館オリジナル。本が探しやすいように下の段が斜めになっています。

自慢3

図書館入口に花が飾られているのをご存じですか。

※開館日、開館時間は、19ページの「図書館だより」をご覧ください。

うちの自慢!



塵突

自慢4

これはお花の先生にボランティアで飾っていただいています。レンガの壁に似合うモダンなデザインで来館者を出迎えます。

図書館エントランス横にある「塵突^{じんとう}」。これは紡績工場内の塵を輩出するためのもので、大変貴重な洲本の近代化を伝える文化遺産です。

うちの自慢!

自慢1

五色図書館はアットホームな雰囲気の魅力。エントランスや館内の児童用の机椅子は、五色在住の木工作家の手作り作品で、木のぬくもりを感じながら本が読めます。



自慢2

館内の壁面は、子どもの絵や書などの作品展示にもよく利用されています。また、図書館と同じ建物の中に鮎原公民館を併設。公民



自慢3

館の和室や調理室を利用したイベントも不定期に開催しています。

自慢4

五色図書館の視聴ブースには、淡路五色ケーブルテレビが制作した番組のビデオもあるので懐かしい人に出会えるかもしれません。

自慢4

五色図書館には、公募で選ばれた「えるる五色」という愛称とシンボルマークがあり、地域の皆さんに親しまれています。

シンボルマーク



五色図書館

読書手帳やってます!



本年5月から始まった読書手帳。借りた本の履歴を記録できます。50冊に到達すると表彰状と特製のしおりをプレゼント。みなさんもトライしませんか。

(写真は達成第1号の川添さつきさん)

洲本の夏まつり

第68回 淡路島まつり



おどり大賞に
投票しよう

あなたのお気に入りほどの
連? 携帯電話で簡単に投票で
きます。

▼<http://www.awajishima-matsuri.jp/m/odori/join/>

●兵庫県青少年愛護条例により、青少年の深夜外出には、制限があります。地域のみんなの目で、子どもたちを見過ごさないように...

淡路島まつり
「たわか連」

▽7月31日(金)・8月1日(土)

どなたでも楽しく踊れる「わか連」! 毎年踊っている人も、踊りを知らない人も、皆楽しく、一緒に踊ってみませんか。

※詳しくは左記のHPまで
<http://www.sumoto-yeg.gr.jp>

7月31日(金)・8月1日(土)

おどり大会

▽7月31日(金) 23連

午後6時~10時

▽8月1日(土) 37連

午後6時~10時

8月2日(日)

花火大会

(約5,300発)

午後8時~8時50分

▼会場

洲本港周辺

※荒天時は、

3日(月)に延期

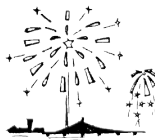

問▽同実行委員会事務局

(洲本商工会議所内)

☎22-2777

▽市商工観光課

☎22-3321(代表)

▼淡路島まつり公式サイト

<http://www.awajishima-matsuri.jp/>

<http://www.awajishima-matsuri.jp/>

花火観覧船クルーズ
チケット販売中

申し込みは淡路島観光協会
洲本観光案内所(☎25-5820)へ。

※定員になり次第締切

おどり大会案内図

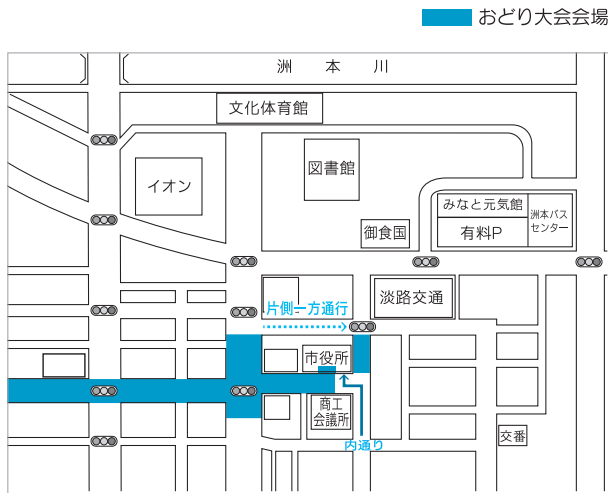

※おどり大会の2日間(17:00~23:00)、市役所周辺の通行止めに伴い、車両による市役所来庁者は、内通りから商工会議所前を通って南東側出入り口(上図 矢印)をご利用ください。

第36回 高田屋嘉兵衛まつり
8月15日(土)

◆**式典神事**【午前9時~】
高田屋嘉兵衛翁記念碑前
だんじり唄奉納
(都志小学校児童有志)

◆**魚のつかみどり大会**
(要予約)【午前11時~】
新都志海水浴場

◆**ふるさとまつり**
【午後6時~】都志港湾

★夜店
★舞台イベント
(高田屋太鼓、だんじり唄など)
※荒天時は中止

◆**花火大会** (約1,500発)【午後8時30分~】
都志港湾 ※荒天時は16日(日)に延期

問 高田屋嘉兵衛まつり実行委員会事務局
(市商工観光課内) ☎22-3321(代表)



市民課からのお知らせ

国民年金の

免除申請受付が 始まっています

経済的な理由で国民年金保険料を納付することが困難な場合に、保険料の納付が免除（全額または一部）される「申請免除制度」、保険料の納付が猶予される「若年者納付猶予制度」（30歳未満の人が対象の申請を現在受け付けています）。

▼**対象期間** 平成27年7月分～平成28年6月分まで

※継続免除で承認されている人は、今回申請の必要はありません。

※一度、却下の結果が出た人でも、再度申請することで、一部免除に該当することがあります。

※所得の申告が必要です。

▽国民年金保険料専用ダイヤル ☎0570-0111050

▽市市民課年金総務係

☎24-7637（直通）

【免除の種類】

免除の種類		一部納付額	将来の老齢基礎年金の計算 (保険料を全額納付した場合との比較)	所得審査の対象となる人
申請免除	全額免除	0円	1/2	本人・配偶者・世帯主のそれぞれが審査対象
	4分の1納付	3,900円	5/8	
	半額納付	7,800円	3/4	
	4分の3納付	11,690円	7/8	
若年者納付猶予		0円	資格期間として算入されますが、年金額には反映されません	本人と配偶者が審査対象

障害基礎年金受給者の 現況届・所得状況届の 提出は、7月中旬

◆コード「2650」

旧障害福祉年金から移行した人

◆コード「6350」

二十歳前障害により受給している人

右のコード番号の障害基礎年金受給者は、7月中旬に日本年金機構から届く「現況届・所得状況届」を市役所に提出してください。

また、所得の申告をしていない場合は申告をお願いします。

なお、平成27年1月2日以降に本市に転入した人、現在本市に住民登録をしていない人は、平成27年1月1日時点の住所地での所得証明書（平成27年度）の添付が必要です。

※郵送により提出する場合は、宛先に 〒656-8686 洲本市役所 と記入し、切手を貼って投函してください。

☎24-7637（直通）

本人通知制度が スタート

事前に登録した人の住民票や戸籍などを代理人や第三者に交付した場合、その事実を登録者本人に通知する「本人通知制度」を始めます。8月から登録受付を開始しますので、希望者は手続きをしてください。

【通知の流れ】

①事前登録（通知希望者のみ）

▽手続場所…市市民課（本庁舎）、市窓口サービス課（五色庁舎）、由良支所

▽必要書類…印鑑、運転免許証など本人確認できる書類

※本人以外が手続きする場合は、事前にお問い合わせください。

※原則、登録できる人は、本市に住民登録や本籍のある人です。

②市から登録者へ、登録完了
通知書送付

③代理人や第三者からの請求により、市が登録者の住民票の写しなどを交付

④市から登録者へ、交付の事実を通知

☎22-7926（直通）

「淡路島まつり募金」にご協力を！

淡路島の夏の風物詩「淡路島まつり」は、今年で68回を迎えます。多くの市民・観光客に親しまれてきたこのまつりが、さらに盛り上がるよう、淡路島まつり実行委員会では、企業協賛金に加えて、広く市民の皆さんから募金を集めています。

◎**応募方法** **店頭募金**…市内の協力店舗などに募金箱を設置

口座募金（金融機関）… 三井住友銀行洲本支店 普通預金 □座番号：5166093
淡路信用金庫本店 普通預金 □座番号：0283426
淡陽信用組合本店 普通預金 □座番号：0250295

●口座名義人：淡路島まつり実行委員会 実行委員長 木下紘一

☎同実行委員会事務局 ☎22-2777

募集期間
8月3日(月)まで



誇りと愛着の持てるまちづくりに取り組もう

市職員募集



期大学などを除く）およびこれと同等と認められる大
学校などを卒業した人およ
び卒業見込みの人など、そ
の在学期間が2年を超える
人は受験できません。

▼事務職Ⅲ（障がい者）

障がい者（身体障害者手帳
の交付を受けている人）で、
次の①から③までの要件を
すべて満たす人

- ① 昭和56年4月2日以降に
生まれた人で、学校教育
法による高等学校以上を
卒業した人および来年3
月に卒業見込みの人
- ② 介助者なしに事務職とし
て職務が遂行できる人
- ③ 活字印刷文による出題に
対応できる人

▼幼稚園教諭または保育士

平成2年4月2日以降に生
まれた人で、幼稚園教諭の
免許および保育士資格を併
せて有する人または来年3
月までに幼稚園教諭の免許
および保育士資格を併せて
取得見込みの人

▼事務職Ⅱ（高校卒）

平成3年4月2日以降に生
まれた人で、学校教育法に
よる高等学校を卒業した人
および来年3月に卒業見込
みの人

※学校教育法による大学（短

試験日

- ▽第1次試験…9月20日(日)
- ▽第2次試験…10月中旬
- ▽第3次試験…11月中旬

受験申込書などの配布

左記の場所で配布中

▽配布場所…市役所本庁舎(総
務課)、五色庁舎(窓口サ
ビス課)

※ホームページからダウンロー
ドできます。

申込受付期間

8月3日(月)～14日(金)まで

申・問 市総務課（本庁舎）

☎ 22-7067（直通）

各種採用試験の

お知らせ

淡路広域消防事務 組合消防職員

▼職種 消防職

▼採用予定人数 10人程度

▼試験日

▽第1次試験…10月18日(日)

▽第2次試験…11月下旬

▼受付期間

8月24日(月)～9月11日(金)

▼受験資格 平成元年4月2
日以降に生まれた人で、高

等学校を卒業した人（平成
28年3月に高等学校卒業見
込みの人を含む）

▼申込書 最寄りの消防署(分
署・出張所を含む)と淡路
広域消防事務組合総務課で
配布中

問 淡路広域消防事務組合消防
本部総務課 ☎ 24-0271

淡路広域水道企業団 職員

▼職種 事務職

▼採用予定人数 若干名

▼試験日

▽第1次試験…9月20日(日)

▽第2次試験…11月中旬

▼受付期間

7月27日(月)～8月7日(金)

▼受験資格 昭和62年4月2
日以降に生まれ、学校教育法
による高等学校以上を卒業
した人(平成28年3月に高等
学校卒業見込みの人を含む)
※申込書配布中

※詳細については、淡路広域
水道企業団ホームページ
(<http://awaji-suido.jp/>)を
ご覧ください。

問 淡路広域水道企業団総務課
☎ 0799-4215896

10月1日 国勢調査を実施します。

- 国勢調査は平成27年10月1日現在、日本に住んでいるすべての人、世帯が対象です。
- 調査結果は、社会福祉、雇用対策、生活環境の整備など、よりよい生活のため、様々な政策に活用されています。
- インターネットでも回答できます。(スマートフォンも可。)
- ご協力よろしくお願いいたします。



総務省統計局

低所得者の介護サービス利用料の軽減

食費・居住費の負担限度額などの
更新申請は7月中旬に手続きを

特定の介護保険サービスを
受けている人で、世帯状況、
収入などが一定の条件を満た
す場合は、申請に基づき、左
表の利用者負担の軽減が受け
られます。

申請（新規・更新）手続き
については、入所施設および
担当ケアマネージャーなどに
ご相談ください。

▼対象者の要件・各制度ごと
に、収入・資産・扶養状況
などの条件があります。

※食費・居住費の負担限度額
認定申請については、今年
度より配偶者の所得や預貯
金などの資産も要件に加わ
り、**通帳の写しなどが必要**
になりましたので、ご注意
ください。

介護保険負担割合証を
送付します

介護保険制度改正により、
一定以上の所得がある人の利
用者負担割合が見直されまし
た。

利用者負担は、これまでは
所得にかかわらず一律にサー
ビス費の1割でしたが、平成
27年8月以降、65歳以上の
人（第1号被保険者）のうち、一
定以上の所得がある人にはサー
ビス費の2割を負担いただく
こととなります。

要介護・要支援認定をお持ち
の人に、1割または2割の
負担割合が記載された証（負
担割合証）を、7月中旬に送
付します。介護サービスを利
用するときは、必ずサービス
事業者や施設に提示してくだ
さい。

高額介護サービス費の
基準が変わります

高額介護サービス費とは、
1カ月に支払った利用者負担
の合計が、負担上限額を超え

たときに、超えた分が払い戻
される制度です。

平成27年8月から高額介護
サービス費の負担上限額が変
わります。区分は左表のとお
りです。

区 分	負担の上限(月額)
【新設】現役並み所得者がいる世帯の人	4万4,400円
市民税課税世帯の人	3万7,200円
世帯全員が市民税非課税	2万4,600円
<ul style="list-style-type: none"> ● 高齢福祉年金受給者 ● 前年の合計所得金額と課税年金収入額の合計が80万円以下の人など 	2万4,600円(世帯) 1万5,000円(個人)
生活保護受給者	1万5,000円

問 市介護福祉課

(みなと元気館)
☎ 22-9333

(市独自による)介護保険
利用者負担の助成

対象サービス

訪問介護・介護予防訪問
介護（ただし、社会福祉
法人などが提供する介護
保険サービスを除く）

助成の割合

利用者負担の2分の1

食費・居住費の負担
限度額

対象サービス

介護保険施設サービスな
どに係る食費、居住費(滞
在費)

助成の割合

利用者負担段階に応じて、
負担の上限額（負担限度
額）を設ける。

社会福祉法人などによる利用者負担の軽減制度

対象サービス

介護老人福祉施設サービス・地域密着型介護老人福祉施設入
所者生活介護・訪問介護・通所介護・認知症対応型通所介護・
小規模多機能型居宅介護・短期入所生活介護
※介護予防を含む

助成の割合

利用者負担の4分の1

ただし、高齢福祉年金受給者は2分の1

また、生活保護受給者については、個室の居住費（滞在費）
に係る利用者負担のみ全額軽減

夢あるくらしのパートナー



淡 陽 信 用 組 合

理 事 長 勢 戸 堅 祐

本店/洲本市栄町一丁目3番17号 TEL. 0799(22)5555(代)

広告

保険課からのお知らせ

65歳以上の皆さんへ

介護保険料納入通知書を送付します

納入通知書の確認を

平成27年度の介護保険料納入通知書を、7月中旬に送付します。

保険料の支払い方法は、特別徴収(年金からの徴収)と普通徴収(納付書納付または口座振替)の2種類で、納付書が同封されている場合は、納期限までに必ず納めてください。なお、第1期の納期限は、7月31日金です。

介護保険は、皆さんが納める保険料が大切な財源です。各種介護サービスの費用に充てられていますのでご理解をお願いします。

保険料を納め忘れると

理由もなく納期限を過ぎても保険料を納めずにいると、滞納処分(財産の差押えなど)の対象となります。

また、介護サービスの給付についても、滞納している期間に応じて、償還払い(後払

い)や、サービスの差し止め、利用時の自己負担割合が1割(または2割)から3割に一定期間増額されます。

納付が困難なときは相談を

災害や事業の休廃止による収入の急激な減少、特別な事情がある場合や生活困窮と認められる場合には、保険料の徴収猶予や減額、免除を受けられることがあります。市保険課窓口でご相談ください。

市保険課(本庁舎)
☎24-7609(直通)

働くみんなに、今こそ確かな安心を。

◆掛金の一部を国が助成
◆掛金は全額非課税 手数料も不要
◆外部積立型なので 管理が簡単
◆パートさんの加入もOK

詳しくはホームページへ
中退共 検索

(独)勤労者退職金共済機構
中小企業退職金共済事業本部
TEL.03-6907-1234 FAX.03-5955-8211

70歳から74歳までの国保加入の皆さんへ

新しい高齢受給者証を送付します

7月下旬に送付

国民健康保険に加入している70歳から74歳までの人へ、7月下旬に新しい「高齢受給者証」を送付します。

8月1日(土)以降、医療機関の窓口には新しい受給者証を提示してください。

窓口で支払う医療費の負担割合は2割または3割(平成26年4月1日までに70歳の誕生日を迎えた人は特例措置により1割)です。

なお、前年中の所得状況に

より、負担割合は毎年見直されます。

市保険課(本庁舎)
☎24-7635(直通)

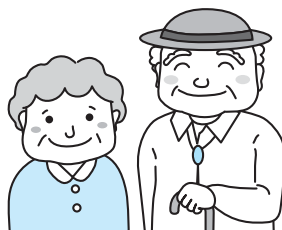

今月は

国民健康保険税 第1期
の納期です。

お届けしている納付書で、
7月27日(月)までに納付ください。

- *口座振替申し込み済みの場合は、納期限に申し込み口座から振り替えます。
- *口座振替の申し込みは、ご利用の金融機関、または市の税務課窓口で受け付けています。

市税務課
☎24-7603(夜間・休日・祝日を除く)

広告



淡路はたらくカタチ研究島
しごとをつくる18講座、そくそく開催中!

仕事をさがしている人向け
島の魅力を伝える人になる研修
第5回 8月28日(全12回)
金曜 18:30~20:30
会場:洲本中央公民館
講師:曾根田香 [studio-L]

イベントを通して仕事をつくる研修
第3回 7月31日(全12回)
金曜 18:30~20:30
会場:洲本市総合福祉会館(やまて会館)
講師:加藤寛之 [株式会社サルトコラボレイティブ代表]

知って得する起業のしかた研修
第7回 8月26日(全11回)
木曜 18:30~20:30
会場:洲本市総合福祉会館(やまて会館)
講師:田中英一 [laboratory 株式会社 主宰]

受講費
無料
要申込

詳細や他の講座情報は、各市役所等に置かれたらしまたはHPにてご確認ください。

淡路
はたらく
カタチ
研究島

実践編

島と生きる。しごとをつくる。

お問合せ・お申込み | 淡路地域雇用創造推進協議会 Tel: 0799-26-2580 [はたらくカタチ]

保険料額決定通知書
保険証(被保険者証)を7月中旬に送付します

◆保険料の計算方法

平成26年中の所得に応じて被保険者ごとに計算します。

◆保険料の支払い方法

特別徴収(年金からの徴収)と普通徴収(納付書納付または)

◆保険証(被保険者証)

は口座振替)の2種類があります。納付書が同封されている場合は、納期限までに必ず納めてください。

7月中旬に新しい保険証を送付します。8月1日(土)以降、

◆限度額適用・標準負担額減額認定証

口での一部負担金の割合は、同一世帯内の被保険者の平成27年度の住民税課税所得や平成26年中の収入額をもとに計算されます。また、世帯状況の異動や所得の更正により、随時変更されることがあります。

医療機関の窓口には新しい保険証を提示してください。医療機関窓口

世帯員全員が住民税非課税の場合は、「限度額適用・標準負担額減額認定証」を提示す

ることで、医療機関ごとに1カ月間に支払う自己負担額が、外来・入院ともに区分に応じた限度額までとなり、入院時の食事代も減額されます。認定証は毎年8月1日に更新され、8月以降も引き続き対象となる人には、7月中旬に市から新しい認定証を保険証と一緒に郵送します。要件に該当する人で認定証の申請をしていない場合は、忘れずに申請してください。

▽市保険課(本庁舎) 24-7608(直通)

▽兵庫県後期高齢者医療広域連合(コールセンター) 078-1326-2021

(参考) 兵庫県後期高齢者医療の医療給付費の推移について

◎後期高齢者医療の保険料は、診療報酬改定と併せて2年に1度、改定されます。
◎医療給付費は、年々上昇の一途を辿っています。
◎医療給付費の約1割を高齢者の保険料でまかなう仕組みとなっています。

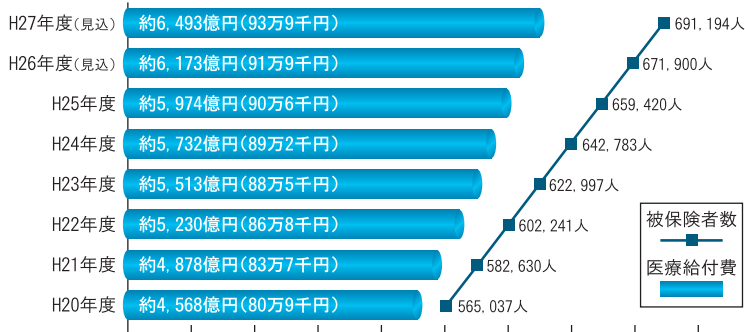

※ 被保険者数は年度の平均値
※ 平成20年度の医療給付費は4月～翌年2月診療分を12か月に換算して計上
※ () は1人当たりの医療給付費

保険料の計算方法

年間保険料 最高限度額57万円
||
均等割額 47,603円
+
所得割額 (平成26年中の総所得金額等 - 33万円) × 9.70%

※「総所得金額等」は、収入額から控除額を引いた金額のこと。「控除額」は、公的年金等控除額、給与所得控除額、必要経費のことで、所得控除(社会保険料控除、扶養控除など)は含みません。

表-1 医療費の一部負担金の割合と自己負担限度額

区分	金一部負担割合	自己負担限度額(月額)		入院時の食事代の標準負担額(1食あたり)
		個人単位[外来]	世帯単位[入院含む]	
現役並み所得者	3割	44,400円	80,100円+1% ※1 [44,400円] ※2	260円
一般	1割	12,000円	44,400円	210円[160円] ※3
低所得		8,000円	15,000円	

※1 「+1%」は医療費が267,000円を超えた場合、超過額の1%を負担
※2 []内は過去12か月以内に世帯ですでに3回以上の高額療養費が支給されている場合 → 4回目からの額
※3 []内は過去12か月の入院日数が90日を超える場合 → 91日目からの額(申請が必要)

淡路島内の相続手続サポートなら 無料見積り・ご相談はこちらまで ☎0799-33-0217

- ◆不動産登録手続
- ◆金融機関の手続
- ◆保険金の給付手続
- ◆車の名義変更 など

・専門家による的確なアドバイスにより、複雑な相続手続を丸ごとお任せいただけます。
・相続のプロがあなたに必要な手続きを判断してすべてサポート!
・相続に関連するあらゆるご依頼(相続登記、遺言、相続放棄など)が可能です。

洲本市五色町都志382-1 五色センタープラザ1階
司法書士 行政書士 ひろせ法務事務所

将来の相続についての対策(紛争防止、相続税対策)もご相談ください。

お帰りなさいプロジェクト

洲本市でいつまでも安心して暮らしたいと考えている若い世代を応援します

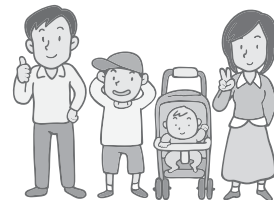

お帰りなさい 洲本 検索

問市企業立地対策課
(本庁舎) ☎24-7641

ただいま受付中です!!

① 転入世帯定住促進補助事業

世帯主の年齢が満50歳未満の2人以上の転入世帯に、月額1万円を最長3年間交付します。

また、Uターン世帯には、1年間、月額1万円を加算して交付します。

③ 新婚世帯家賃補助事業

夫婦の年齢の合計が満80歳未満の新婚世帯が、民間賃貸住宅で生活している場合に、月額1万円を最長3年間交付します。

⑤ 出産祝金支給事業



第2子以降を出産し養育している父または母にお祝い金として5万円を支給します。

◀東京から移住し、二人目が生まれた加藤さんご一家

② 転入世帯住宅取得奨励金交付事業

世帯主の年齢が満50歳未満の2人以上の転入世帯が、転入日から3年以内に住宅を新築または購入した場合に、居住部分にかかる固定資産税の課税相当額を3年間交付します。

④ 新婚世帯住宅取得奨励金交付事業

夫婦の年齢の合計が満80歳未満の新婚世帯が、婚姻日から3年以内に住宅を新築または購入した場合に、月額1万円を最長3年間交付します。

⑥ 島外通勤者交通費助成事業

市内に居住し、高速バスなどを利用して島外に通勤している方に交通費の一部を助成します。

● (交通費相当額 - 通勤手当) × 50%
◁上限1万円/月▷



「ひょうご木づかい王国ポイント」がスタート

平成27年中に県内の施工業者と契約を結び、県産木材を使用して家を建てる人、リフォームする人に対して、県から神戸ビーフなどの農林水産品等と交換できる「ひょうご木づかい王国ポイント(1ポイント=1円相当)」が発行されます。

※新築の場合は15万ポイント、リフォームの場合は3万ポイントが限度となります。

「ひょうご木づかい王国学校」で

あそぼう、まなぼう、楽しもう!

神戸ハーバーランドumieに、「ひょうご木づかい王国学校」がオープンしました。王国学校には、木のやさしい感触や香りにあふれたおもちゃがいっぱい。親子で楽しめるワークショップも随時開催しています。(定休日：水曜)

問ひょうご木づかい王国ポイント事務局 ☎078-366-5955

新築・リフォームが
お得に!

今日も楽しいおつきあい



淡路信用金庫

会長 瀧川好美
理事長 嶋田武司

本店 洲本市宇山
店舗 島内 20店
神戸市 6店
明石市 2店
西宮市 1店

広告

おめでとうございます

高齢者叙勲

瑞宝双光章（教育功労）



元・公立小学校校長

蛇持 祐一郎さん（物部）
じやもち ゆういちろう

蛇持さんは、昭和20年から昭和61年までの長きにわたり、公立小学校の教諭や校長を歴任されました。

昔を振り返り、由良小学校校長時代には、「由良弁が分らず苦労したが、積極的に地域に溶け込もうと努力しました」と、話す蛇持さん。
受章にあたって、「教えることは、学ぶこと」を信念とし、子どもたちの日々の成長が、自分の喜びとなっていて、私も一緒に成長させてもらいました」と、笑顔で受章を喜ばれました。

知事感謝状

保健衛生や環境美化推進活動に功績のあった団体として、本市から左記の三団体が、知事からの感謝状を贈られました。

この感謝状は7月2日(休)市文化体育館で行われた第59回兵庫県保健衛生大会で、贈呈されました。

- ▼ 洲本市老人クラブ連合会
- ▼ 国立公園成ヶ島を美しくする会
- ▼ 市立五色中学校



(左から) 市立五色中学校、国立公園成ヶ島を美しくする会、洲本市老人クラブ連合会

情報公開制度の運用状況
個人情報保護制度

市政に関する情報の公開を求める市民の権利を定めた「情報公開制度」と、市が保有する個人情報の本人による開示などを請求する権利を定めた「個人情報保護制度」の、平成26年度の運用状況を取りまとめましたので、お知らせします。

【情報公開制度】 請求・申出の件数

実施機関	全部公開	部分公開	非公開	取下げ	不服申立て
市長	6	8	0	0	0
教育委員会	0	1	0	0	0
議会	2	0	0	0	0

【個人情報保護制度】 開示請求の件数

実施機関	全部開示	部分開示	非開示	取下げ	不服申立て
市長	12	1	3	0	0

※非公開、非開示は情報の不存在を含みます。
※訂正請求、利用停止請求は、0件です。

問 市総務課（本庁舎） ☎22-7067

淡路地域
「都市計画区域マスタープランの見直し案」
について

見直し案について公聴会を開催します。また、これに先立ち、口述申出を受け付けます。

公聴会

日時 9月3日(木) 午後7時～午後8時
場所 市民交流センター

口述申出受付

7月31日(金)から8月24日(月)の間に、下記へ持参または郵送（締切日必着）

※口述申出の有無により、8月27日(木)に公聴会開催の是非を決定し、下記HPに掲載します。

〈受付・問い合わせ先〉

県土整備部まちづくり局都市計画課
☎078-362-3578 FAX078-362-4453
〒650-8567 神戸市中央区下山手通5-10-1
http://web.pref.hyogo.lg.jp/town/cate3_201.html

受講生募集！ 「ホテルスタッフ講習会」

〈ホテル客室清掃等の仕方を学ぶとともに、マナーについても習得〉

講習期間 平成27年9月7日(月)～9月14日(月)までの6日間 講習場所 淡路建設会館・洲本市総合福祉会館

定員 15名

応募資格 55歳以上の方で、ハローワークに求職登録されている方。

申込受付期限 8月28日(金)まで【必着】

申込方法 ハローワーク洲本、洲本市シルバー人材センターにある受講

申込書に必要事項を記入し、下記住所まで郵送下さい。

◎ハローワーク洲本の協力を得て、雇用を前提とした技能講習会（座学・実技）を実施。講習最終日に就職面接会を開催し、直接事業所と面接することで受講生の就職を支援します。

お問い合わせ先：☎078-371-8012

公益社団法人兵庫県シルバー人材センター協会 〒650-0011 神戸市中央区下山手通5丁目7番18号 兵庫県下山手分室3階

受講料
無料

広告





KURASHINO JOUHO

くらしの いきいき 情報

催し

移動博物館
『ゆめはく』号が
やってくる!!



淡路文化史料館に、兵庫県立人と自然の博物館から恐竜の化石（レプリカ）を乗せたトラックがやってきます。



史料館内では、特集展示「淡路島の化石たち」も開催中。
ぜひ夏休みの自由研究にお役立てください。

▼日時 8月1日(出)
午前11時～午後3時

▼入館料 通常入館料（大人）

400円、高校・大学生250円、小・中学生100円）を含む

淡路文化史料館

☎2413331

四季のイベント 活き活き元気に納涼祭

地元産の花や農畜水産物、加工品を販売します。当日は、ポップコーンなどの無料配布もあります。

▼日時 7月24日(金)午後6時～午後8時（荒天中止）

▼場所 多目的広場(御食国横)

四季のイベント実行委員会

(市農林水産課内)

☎2417619（直通）

市民工房展覧会 (3階ギャラリー・入場無料)

白美会展

絵画・写真・立体作品などの展示

▼展示期間

8月14日(金)～16日(日)

▼時間 午前10時から午後5時（初日は正午から、最終日は午後4時まで）

洲本市民工房

☎2213322

淡路島・いのちのアートフェスティバル

さをり工房Sari主催のさをり織り作品展示、体験織りのワークショップなど

▼展示期間・時間

8月22日(土)午後1時～午後6時、23日(日)午前10時～午後4時

洲本市民工房

☎2213322

住民と共に創るセラピー アイランド第3回講演会

▼日時 8月9日(日)

午前10時～午後3時40分

▼場所 淡路夢舞台国際会議場

▼内容 「Mother Nature

”母なる自然と癒し”と人と自然にやさしいセラピー物語」をテーマとした講演会

▼講師

遠藤 昇、長谷川洋一

▼費用 無料

▼定員 200人

洲関西看護医療大学

☎079916011200

県立歴史博物館特別企画展 「姫路今むかし part II」

▼展示期間 8月30日(日)まで

午前10時～午後5時

▼入館料 大人250円

大学生170円
高校生120円
小・中学生無料

兵庫県立歴史博物館

(姫路市本町68)

☎079128819011

募集

市立人権文化センター ブリザーブドフラワー講座

▼日時 第3火曜日

午前10時～正午

▼講師 江波和貴

▼材料費 2,000円

申・洲市立人権文化センター

☎2211282（直通）

まちづくりに役立つ サマージャンボ宝くじ

サマージャンボ宝くじの収益金は、県内市町より良いまちづくりに活用されています。収益金は、各都道府県の販売実績等に応じて交付されますので、ぜひ、県内の宝くじ売り場でお買い求めください。



発売期間 7/8(水)～7/31(金)

兵庫県市町村振興協会 ☎078-322-1151

海岸通の船舶貸渡業「洲本G船舶有限公司」と申します(1)

【広告】



昭和51年に業務開始、会社設立が昭和55年、この7月2日に会社設立35周年を迎えました。私どもは全ての船の安航を願い、社屋に国際信号旗のUW旗（ご安航を祈るの意味）を描き、年中無休で水先人送迎のため、洲本港と紀伊水道を往復する水先船を操船しております。水先法により「大阪湾水先区」は1万トン以上の船舶に、水先人乗船の義務付けがあります。水先人が船舶交通安全と運航能率増進を図るためには、友ヶ島灯台南方沖において、パイロットラダーを介して外国船等に乗船・下船の必要があります。国際的拠点 阪神港を包摂する大阪湾において、水先人のブリッジでの航行安全指導は、効率的な海上物流はもちろん、海岸部の人の暮らしや自然環境にも大切なことです。いつも海の安全を祈念しております。

代表取締役社長 角村庄平

合併10周年

2015 すもとの夕日 フォトコンテスト

今年も「すもとの夕日フォトコンテスト」を開催します。

「夕景自慢の部」と「夕やけ小やけの部」の2部門で作品を募集！

応募者全員に参加賞もありますので、ふるってご応募ください。

詳細については、市窓口サービス課と市企画課で配布しているチラシもしくは市ホームページ（「すもとの夕日」で検索）にて、ご確認ください。

応募締切 平成28年 1月8日(金)〈必着〉



▲前回最優秀賞「洲本城落日」樽井泰志さん撮影

申・問 市窓口サービス課（五色庁舎）
☎33-0161（直通）

俳句入門講座

初心者を対象に、俳句の基礎知識や歴史、作り方などを4回に分けて学びます。

▼日時 8月22日(土)、29日(土)、9月12日(土)、26日(土)

午後2時～午後4時

▼場所 淡路文化史料館

▼講師 高田菲路、正井良徳、中谷のぶ、三根香南、稲山忠利

▼募集対象 島内在住、在勤、在学の高校生以上の人

▼定員 先着40人

▼受講料 500円(全4回分)

※事前申し込みが必要です

申・問 (財)淡路島くにうみ協会
☎24-2001

淡路島が生んだ偉人 第七回永田青嵐顕彰 全国俳句大会

▼投句要領 未発表の近作1人2句以内（有季定型・投句料無料）

※本大会指定投句用紙、または二百字詰原稿用紙に、郵便番号、住所、氏名、年齢、電話番号を明記し、郵送してください。（ファックス、Eメール、ホームページからの投句も可）

▼選者 代表選者 稲畑汀子先生

（俳誌ホトトギス名誉主宰）

▼投句締切 10月30日(金)まで

▼表彰・発表

☎24-2001

平成28年2月28日(日)
申・問 (財)淡路島くにうみ協会
☎24-2001
FAX 25-2521
Eメール awajishima@kuniumi.or.jp

淡路芸能文化体験教室

▼日時 8月2日(日)

午後1時30分～午後3時

▼場所 洲本中央公民館

▼講師 鶴澤友球

▼内容 「義太夫三味線奏者」(義太夫三味線奏者)としての素浄瑠璃体験

▼参加料 無料

※事前申込必要、先着順

申・問 淡路文化会館
☎0799-85-1391

第2回狩猟免許試験と講習会

▼狩猟免許とは

狩猟期間中のシカ・イノシシなど狩猟鳥獣の捕獲や、市の許可を受けて行う有害鳥獣捕獲に必要な資格です。

試験の日程と場所

▼申込期間

7月27日(月)～8月14日(金)

▼試験日・場所

▽9月5日(土)：兵庫県中央労働センター

▽9月9日(水)：姫路労働会館

講習会の案内

▼申込締切 7月24日(金)

▼講習日・場所

▽8月1日(土)：網・わな

▽8月22日(土)：第一種、第二種銃猟

兵庫県中央労働センター

※(社)兵庫県猟友会主催による講習会の受講は、受験者の任意であり、狩猟免許試験を受験するための要件ではありません。

問 県民局洲本農林水産振興事務所森林課
☎26-2103

▽市農政課（五色庁舎）
☎33-1924

「港めぐり遊覧船乗船とこども交流海洋教室」バスツアー参加者募集!

広告

ミニポートピア洲本では、海洋国日本の子どもたちが海に親しみ、他地域の子どもたちとの交流により海への理解と親睦を深めることを目的にバスツアーを計画しました。参加を心からお待ちしております。

日 時 平成27年8月19日(水) ※雨天決行、荒天時は中止

ところ 神戸港、海洋博物館（ロイヤルプリンセス乗船、海洋博物館見学、体験交流活動）

参加対象 小学校4・5・6年生 募集定員 先着50人

参加費 無料（昼食は用意します） 申込締切 8月4日(水)

申込方法 ホームページまたは、ミニポートピア洲本にある申込用紙を郵送かファックスで

申込・問い合わせ先 ミニポートピア洲本（ポートターミナルビル内）洲本市海岸通1-11-1 ☎22-4300 FAX 22-4301

当日のスケジュール

- ◆ 8:00 集合（ミニポートピア洲本）
- ◆ 10:30 遊覧船乗船
- ◆ 11:50 海博見学
- ◆ 13:00 昼食後フォトフレーム教室
- ◆ 17:00 ミニポートピア洲本着

洲本川レガッタ

出漕クルー

出漕者を募集します。

開催日

9月13日(日) 午前10時から

応募方法

左記の大会事務局へ連絡してください。

応募締切

7月31日(金)

大会URL

http://sumotoregatta.blog.fc2.com/

申・問

大会事務局 金崎まで

☎09087959390
FAX 0799451440

淡路島くじうみ協会

地域活性化助成金第2期

地域活性化を図る団体に、助成金を交付します。

対象事業

まちおこし、地域交流、文化・芸術事業または国生み神話や御食国などをテーマとする事業

事業実施期間

9月1日(火)〜平成28年3月31日(木)

対象者

島内で右記の事業を行う者、事業遂行に十分な能力を有する団体

助成額

上限20万円
申込期限 8月12日(水)

※詳しくは、同協会ホームページをご覧ください。

申・問(二財淡路島くじうみ協会)

☎24-20001

お知らせ

公共下水道への早期接続助成制度を、ご利用ください

下水道への接続が可能となった日の年度末(供用開始日)から2年以内の排水設備工事に対し、申請により助成します。

▼助成金額 排水設備工事費以内(上限10万円)

※申請に必要な書類など、詳しくは左記へお問い合わせください。

問 市下水道課(本庁舎)

☎23-3794

7月は

「社会を明るくする運動」強化月間です

強化月間です

犯罪や非行のない、誰もが暮らしやすい社会の実現に向けて、わたしたちにできることを考えましょう。

市民交流センターからのお知らせ 申・問 ☎24-4450

市民交流センター祭り

◆ウェルカムコンサート(入場無料)

【午後1時〜午後4時30分】
ピアノなど、ジャンルを問わず、電気を使用しない楽器の演奏会。



◆かえっこバザール

【午前10時〜午後2時】
独自の子ども通貨「カエルポイント」を使用し、子どもたちのさまざまな自主的活動を生み出すワークショップ。



◆自衛隊広報ブース

【午前9時〜午後4時】
ミニ制服撮影会やグッズ販売。



日時 8月23日(日) 午前9時〜午後5時

◆体組成測定 ※1人200円(対象:高校生以上)

【午前10時〜午後4時】
体重、水分量、体脂肪量、内臓脂肪量やむくみ、筋肉バランスなどを測定。

◆「ドルフィンプール」当日限りの特別企画

【午前9時〜午後5時】
①浮き輪遊び
②ピニールプール(対象:3歳未満)
③プールにアヒルがやってくる
※入場料:大人600円、子ども300円、3歳未満無料



★その他、かき氷、スーパーボールすくい、ヨーヨー釣りなどが出店します。



ドルフィンプールからのお知らせ

夏休み期間中の下記の日曜日のみ、午前9時から営業します。

- 7月19日、26日
- 8月2日、9日、16日、23日、30日



広告 ハーブガーデンオープン記念 リレーイベント 第2弾

虫が嫌いなエッセンシャルオイル使用

サマーボディスプレー & ひんやりジェル作り教室

期間: 7/10(金)〜8/30(日) 毎日先着10名様

夏のレジャーに!

※7/31、8/13,14,15,16は除く

サマーボディスプレー 13:00〜1,620円
ひんやりジェル 14:00〜1,300円

夏休みの自由研究に! 親子参加OK

お問い合わせ

パルシェ

香りの館 ☎0799(85)1162
香りの湯 ☎0799(85)1126
休館日…8月無休

ジェルキャンドル作り 1,100円

所要時間 40分

色とりどりの砂と好みのガラス小物を入れて自分だけのオリジナルキャンドルを作ります。



「小児慢性特定疾病医療受給者証」と「指定難病および特定疾患(スモン)医療受給者証」の更新申請手続きについて

有効期間が本年9月30日(木)までの各受給者証の更新を希望する人は、手続きをしてください。更新手続きの案内は、6月末までに、各受給者宛に郵送しています。

詳しくは、左記へお問い合わせください。

【甲】洲本健康福祉事務所地域保健課(現在、淡路広域消防東隣に移転しています)
☎2612060

文体トレーニングルーム
「夏休みキッズ教室」

①走り方教室

▼日時 8月10日(月) ①午後2時30分〜午後3時45分
②午後4時〜午後5時15分
▼対象 小学生
▼定員 各20人
▼参加料金 1,000円(税込)

②短期コーディネーション(運動神経)トレーニング教室

▼日時 8月24日(月)、26日(水)

無理のない範囲で
皆様のご理解とご協力をお願いします

夏の節電対策について

今年の夏も、電力不足が懸念されています。7月から9月の平日9時から20時の使用電力を減らすよう、取り組みをお願いします。一人ひとりの節電が、二酸化炭素排出量の削減、地球温暖化防止につながります。

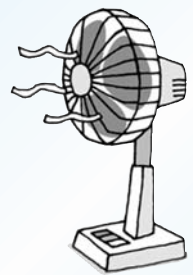

<節電メニュー>

項目	節電方法
エアコン	室温28度を心がける。
	「すだれ」や「よしず」などを活用する。
冷蔵庫	無理のない範囲でエアコンを消し、扇風機を使用する。
	設定を「強」から「中」に変え、扉の開閉時間を減らす。
照明	食品を詰め込まないようにする。
待機電力	日中はできるだけ照明を消す。
	本体の主電源を切る。長時間使わない機器はコンセントからプラグを抜く。

※高齢者や乳幼児、体調が悪い人のおられるご家庭には、熱中症など健康上の支障を及ぼさない程度をお願いします。
※事業所などでは、産業活動や病院、福祉施設、都市機能などの維持に支障が生じない範囲でお願いします。

相談

日曜無料相談

相続でもめないために
公正証書遺言を!



洲本公証役場

(本町2-3-13 富本ビル3階)
☎2413454

献血

▼8月19日(水)

▽午前10時〜午後3時30分
市文化体育館
※「骨髓バンクドナー集団登録会」を同時開催

洲本健康増進課(みなと元気館)
☎2213337 (直通)

▼日時 8月2日(日)
午前10時〜午後3時まで
▼場所 洲本公証役場
※事前に電話で予約してください。

※任意後見契約、養育費など大切な契約についての相談も、受け付けます。
※平日の相談も無料です。

※事前予約必要、先着順

【甲】市文化体育館2階

トレーニングルーム
☎2216726 (直通)

しろあり・害虫駆除の専門店 Alice 広告

ホームドクターアリス

しろあり・ハチ
ゴキブリ・ネズミ・ムカデ

いや〜な虫の駆除と予防

南あわじ市北阿万筒井76-1

☎55-0800

島内の業者にお任せを!
気軽にご連絡ください。
相談受付中

調査・見積
無料!

ひょうご地域安全 SOS キャッチ電話相談

日常生活の中で、地域の安全・安心にかかる異変に気づいたら、お気軽に「SOSキャッチ電話相談」に通報・相談してください。

078-341-1324

(月〜金 9:00〜16:00) ※電話相談のみ
→専門機関や警察などに迅速・適切につなぎ、早期の対応を図ります

兵庫県・兵庫県警察

マモリン

イカとトマトの炒め物の作り方

(材料 4人分)

スルメイカ 2杯(400g) 植物油 …… 大さじ2
 ミニトマト …… 32個 料理酒 …… //

セロリ …… 40g 塩・こしょう …… 少々
 にんにく …… 少量

- ① イカはわたを取り除き、胴は輪切り、足はひと口大に切る。
- ② セロリは筋を取り除いて斜め薄切りにし、葉はざく切りにする。
- ③ フライパンに油とにんにくを入れ、香りが出たら、②(葉以外)と①の順に入れ、強火で炒める。イカの色が変わったらミニトマトを加え、料理酒を回し入れ、水気を飛ばすように炒める。
- ④ セロリの葉を加えてさっと炒め、塩・こしょうを加え、味を整える。

(1人分 148キロカロリー)

7月の1食約500キロカロリーの献立

ごはん、イカとトマトの炒め物
カラフル和え、すまし汁



(協力: 洲本市いずみ会(納グループ))

市健康増進課 (みなと元気館) ☎22-3337 (直通)

「食約500キロカロリーの献立」
食事で健康に

8月の健康カレンダー

市健康増進課 健康福祉館「みなと元気館」
☎22-3337 (直通)



母子健康手帳交付

内容	とき	場所
母子健康手帳交付・妊婦相談	5日(水) 11日(火) 19日(水) 26日(水)	14:00~15:00 みなと元気館2階

乳幼児健康診査・相談 (対象者には個別に通知)

事業名	対象	とき	受付時間	場所
4か月児健康診査	H27年4月生	20日(木)	12:45~13:00	みなと元気館2階
7か月児相談	H27年1月生	26日(水)	①9:30~9:45 ②10:00~10:15	
10か月児健康診査	H26年9月生	6日(木)	12:45~13:00	
1歳6か月児健康診査	H25年12月生	12日(水)	12:45~13:00	
3歳児健康診査	H24年5月生	27日(木)	12:45~13:00	

※27年度から「2歳児相談」を「幼児のびのび子育て相談」に変更し、奇数月に開催します。1歳8か月児から6歳頃までの幼児期のお子さんの子育てをされている方が自由に参加できる相談の場に変更しています。

その他の相談

内容	とき	場所
乳児すくすく子育て相談 (要予約)	7日(金) 9:30~11:00	みなと元気館
発達支援相談 (要予約)	電話で問い合わせてください	
こころの相談 (要予約)	21日(金) 14:00~16:00	
働き盛りヘルスアップ教室	1日(土) 9:30~11:00	中山間総合活性化センター
	21日(金) 13:30~15:00	
	22日(土) 9:30~11:00	
自分の食の実態を見る	3日(月) 13:30~15:30	みなと元気館
	4日(火) 9:30~11:30 5日(水)	

応急診療・小児救急

洲本市応急診療所

洲本市健康福祉館 (みなと元気館) 1階
☎24-6340 (診療時間内のみ)

受付時間	8月15日	日曜・祝日等	月~土曜日
9:00~11:30, 13:00~16:30	○	◎	—
18:00~21:30	○	○	○

○印: 開業日 ◎印: 内科と小児科の二診体制の開業日

小児夜間救急電話センター

☎0799-44-3799

毎日22:00~翌朝6:00に電話センターへ電話いただくと、看護師が診療が必要かどうか症状をお聞きして、当日の担当医療機関をご案内します。

淡路ビーフ・淡路牛販売
肉の小畑



広告

http://www.awajikobata.com 肉の小畑 で検索

〒656-0025 洲本市本町4丁目5-23 すもと公設市場内
TEL: 0799-22-0183 FAX: 0799-24-2914

夢工房体験メニュー ☎33-1540

- キッズ体験(つり下げちりめん細工、ミサンガ作り)** 7/24・25・31・8/1・7・8・14・15・21・22
 ●時間▶10:00 ●料金▶未定 ●締切2日前
- 親子ではっぴい色育(いろいろく)講座** 7/27・8/25
 ●時間▶10:00 ●料金▶2,000円(教材/材料費込)
 ●対象▶年長〜小学6年生 ●締切3日前 ※定員10組
- エコラフト教室** 7/29・8/5・12・19
 ●時間▶10:00 ●料金▶1,500円〜(材料費込) ●締切3日前
- つり下げちりめん細工教室** 7/29・8/5・12・19
 ●時間▶10:00 ●料金▶2,000円〜(材料費込) ●締切3日前
- 彫紙アート教室** 8/5
 ●時間▶10:00 ●料金▶初回1,500円(材料費込・額付)、一般クラス1,500円(レッスン料含む・材料費別) ●締切3日前 ※定員6人
- パーソナルカラー講座〜オシャレ編〜** 8/6
 ●時間▶10:00 ●料金▶2,800円(教材/材料費込) ●締切前日 ※定員6人
- プリザーブドフラワーアレンジメント教室** 8/8
 ●時間▶14:00 ●料金▶未定(材料費込) ●締切1週間前
- 御殿手まりづくり教室** 8/8
 ●時間▶13:30 ●料金▶1日体験コース2,000円(キット代込) ●締切3日前
- 型染め体験** 8/8・9
 ●時間▶13:30 ●料金▶ミニベスト1,500円〜、エコバッグ1,700円(材料費込) ●締切前日
- トールペイント教室** 8/11
 ●時間▶10:30 ●料金▶アクリル料2,300円+材料費、オイル料3,300円+材料費 ●締切3日前
- 自然素材体験** 8/15・16
 ●時間▶13:30 ●料金▶1,000円〜(材料費込) ●締切前日
- パーソナルカラー講座〜メイク編〜** 8/18
 ●時間▶10:00 ●料金▶2,800円(教材/材料費込) ●締切前日 ※定員6人
- 本場韓国料理教室** 8/19
 ●時間▶13:00 ●料金▶2,000円(材料費込) ●締切3日前
- カラーセラピー体験** 8/20
 ●時間▶10:00 ●料金▶2,800円(教材/材料費込) ●締切前日 ※定員6人
- 生パスタ教室** 8/21
 ●時間▶13:00 ●料金▶2,000円(材料費込) ●締切3日前
- バルーンアート教室** 8/21
 ●時間▶11:00 ●料金▶2,500円〜(材料費込) ●締切3日前
- 紙おむつケーキづくり教室** 8/21
 ●時間▶13:00 ●料金▶3,000円〜(材料費込) ●締切3日前
- バステルアート教室** 8/21
 ●時間▶14:00 ●料金▶1,600円(材料費込) ●締切2日前
- 玉ねぎの染色体験** 8/22・23
 ●時間▶13:30 ●料金▶1,000円(材料費別) ●締切前日
- チョークアート教室** 8/23
 ●時間▶13:30 ●料金▶2,500円(材料費込) ●締切3日前 ※定員5人

ウェルネス通信



ウェルネスパーク五色
 [高田屋嘉兵衛公園]

<http://www.takataya.jp/>

ブルーベリー摘み取り体験

太陽の恵みをたっぷり浴びた完熟ブルーベリーの摘み取り体験です。

- 期間 7月〜8月末まで
- 料金 300円/100g

※摘み取った分を量り売り

五色洋ランセンター ☎33-0261

ちりめんモンスターを探せ

「ちりめんじゃこ」の中に潜む小さな生き物『ちりめんモンスター』を探してみよう。

●期間 8月の毎日曜日(5回) ※入館料必要

園菜の花ホール ☎33-0354

ゆ〜ゆ〜ファイブよりお知らせ

8月末までメンズデー、レディースデー、キッズデーはお休みします。また、7月18日(土)〜8月末まで、営業時間を30分延長します。

●営業時間 午前10時30分〜午後10時
 ※ただし、最終受付は午後9時30分まで

ゆ〜ゆ〜ファイブ ☎33-1601

ウェルネスパーク五色 写生画コンクール作品展

ふるさと洲本を子どもたちが思い思いに描いた作品展です。

●日時 7月18日(土)〜8月31日(月)

園夢工房 ☎33-1540

ウェルネスパーク五色 夢工房 体験者募集

夏休み期間中、子ども向けの体験を用意しています。詳しくは左記体験メニューをご覧ください。

園夢工房 ☎33-1540

「年金情報流出」を口実にした犯罪にご注意ください!



日本年金機構を名乗って口座番号を聞き出そうとする者や、「流出した個人情報」を削除してあげる」と持ちかけてくる者が現れています。

★日本年金機構から、この件でお客さまに電話やメールで連絡することは、一切ありません。
 なお、流出が確認された方への新しい基礎年金番号は、郵送でお知らせします。

ご自分の情報が流出しているのでは?など、ご心配の方は、下記専用電話窓口またはお近くの年金事務所へご相談ください。

日本年金機構 専用電話窓口

(通話料はかかりません)

0120-818211

受付時間 8:30〜21:00
 (平日および土日)

日本年金機構

今月、本市でインターハイが開催されます!

平成27年度全国高等学校総合体育大会(インターハイ)相模競技大会が、本市で開催されます。

日程 **7月28日(火)〜30日(木)**

- 1日目: 開会式、個人戦・団体戦予選
- 2日目: 団体戦予選、個人戦トーナメント戦
- 3日目: 団体戦トーナメント戦、閉会式

会場

市文化体育館



市文化・スポーツ課
 (みなと元気館)
 ☎24-7632



2015 君が創る 近畿総体

平成27年
 7月28日(火)
 ~30日(木)

洲本市文化体育館

8月の無料相談



■ 法律相談 (予約制)

※相談は30分(一年度を通じて1回限り)
 日時▷5日(水)、19日(水) 13:15~16:15
 場所▷市役所南庁舎
予約 市人権推進課(南庁舎)
 ☎22-2580(直通)

■ 行政相談

日時▷12日(水) 13:15~15:00
 場所▷市役所南庁舎
問 市人権推進課(南庁舎)
 ☎22-2580(直通)

■ 法律相談 (予約制)

行政相談
 ※法律相談は30分(一年度を通じて1回限り)
 日時▷12日(水) 13:30~15:00
 場所▷五色中央公民館
予約 市窓口サービス課(五色庁舎)
 ☎33-0161(直通)

■ 年金相談・ねんきん特別便相談 (予約制)

日時▷21日(金) 10:20~15:20
 場所▷市文化体育館
 ※予約満席になり次第、受付を終了します。
問 市市民課(本庁舎) ☎24-7637(直通)

■ 司法書士による相談 (予約制・先着8人まで)

◆ 登記・成年後見・法律相談

日時▷19日(水) 18:00~21:00
 場所▷市文化体育館(1B-2会議室)
予約 ひろせ法律事務所 ☎33-0217

■ 行政書士による相談 (予約制・先着3人)

内容▷相続・農地法・契約関係
 日時▷10日(月) 13:30~15:30
 場所▷県洲本総合庁舎
予約 相談会担当・行政書士土井恵一朗事務所
 ☎53-1771

■ こころのケア相談 (予約制)

日時▷11日(火) 14:00~16:00
 場所▷県洲本健康福祉事務所
予約 県洲本健康福祉事務所 ☎26-2060

■ テレビ電話による法律相談 (予約制)

日時▷毎週木曜日(年末年始を除く) 13:00~15:00
 場所▷県洲本総合庁舎
予約 淡路さわやか県民相談室
 ☎0120-36-7830

■ テレビ電話による家事(家庭問題)相談 (予約制)

日時▷14日(金)、28日(金) 13:00~16:00
 場所▷県洲本総合庁舎
予約 淡路さわやか県民相談室
 ☎0120-36-7830

■ 教育相談 (予約制)

日時▷10日(月) 13:00~15:00
 場所▷県洲本総合庁舎小会議室
予約 県淡路教育事務所 ☎22-4152

■ 農事相談(あらかじめ地元農業委員との協議が必要です)

日時▷5日(水) 13:30~15:00
 場所▷五色庁舎2階会議室
問 市農業委員会 ☎33-1940(直通)

■ 建築士事務所協会による住宅の耐震相談 (予約制)

日時▷26日(水) 13:30~16:00
 場所▷県洲本総合庁舎相談室または1階ロビー
予約 社家一級建築士事務所
 ☎0799-42-1018

洲本図書館 ☎22-0712

- いっしょにおはなしかい (0~3歳児対象)
5日(水)、15日(土) 11:00~
- おはなし会 (3~6歳児対象)
8日(土)、15日(土)、22日(土) 14:30~
- もっとおはなし会 (小学生対象)
8日(土)、15日(土)、22日(土) 15:00~
- ぷれママおはなし会 (妊婦さん対象)
5日(水)、15日(土) 11:45~
- おりがみ教室 1日(土) 14:00~
※「おりがみ教室」は定員40人。
参加申込は前日まで。
- 対面朗読(本の読み聞かせサービス)
目の不自由な人が対象。事前申込が必要。

五色図書館 ☎32-1693

- 図書館員による夏休み工作教室
23日(日) 13:30~
※定員15人。定員になり次第、締切。
- おひざのうえのおはなし会 (3歳くらいまで対象)
13日(木)、27日(木) 10:30~
- えるる倶楽部 10:30~
(絵本・紙芝居の読み聞かせ)
1日(土)、2日(日)、8日(土)、9日(日)、
15日(土)、16日(日)、22日(土)、23日(日)、
29日(土)、30日(日)
※図書館員による夏休み工作教室以外は
参加申込不要。

8月の図書館だより



● 開館時間 ●

洲本図書館 10:00~19:00
 五色図書館 10:00~18:00

● 8月のカレンダー ●

日	月	火	水	木	金	土
						1
2	3	4	5	6	7	8
9	10	11	12	13	14	15
16	17	18	19	20	21	22
23	24	25	26	27	28	29
30	31					

■ 両図書館休館日

※洲本・五色図書館の新着情報は、
 洲本市立図書館ホームページ
<https://www.lib023.nexs-service.jp/sumoto/> でご覧
 いただけます。

図書館職員が薦める

“洲本川の住人を紹介”



『洲本川のいきもの』



淡路県民局/著



洲本川に暮らすアオサギ

洲本川は、南あわじ市から洲本市の平野部を貫流する川で、淡路島を代表する河川のひとつです。水源の諭鶴羽山地のふもとを流した水は大阪湾に注いでおり、長さは支流をあわせ、およそ39kmにおよびます。

わたしたちにとって身近な存在である洲本川には、魚類、哺乳類、昆虫類、鳥類といったさまざまないきものが住んでいます。本書では、そんな洲本川の住人たちを、カラー写真を豊富に用いて紹介しています。A4版18ページの小冊子ですが、絶滅の恐れのあるものや外来種についての説明、川に関連するいきものについても学ぶことができます。

近年、川は水害などの自然災害で注目されることが多いですが、この本を通じて洲本川のいきものや川にもっと興味を持っていただければと思います。



五色図書館 栗井さおり



まちぐるみで応援 子育て応援パスポート

市では、子育てを社会全体で支援するため、「子育て応援パスポート事業」を、7月から開始しました。



▲ 6月29日(月)市役所で発表された、協賛店ステッカーとパスポートカードデザイン

これは、協賛する店舗が、授

乳スペースの提供など子ども連れ世帯が外出しやすくなる手助けや、割引などのサービスを提供するというもの。利用に必要な「パスポート」は、子ども子育て課、窓口サービス課、由良支所で申請を受け付けています。

また、子ども子育て課では、この事業に協力いただける企業や店舗を、随時募集しています。

洲本市 子育て応援 検索

問 市子ども子育て課（みなと元気館） ☎22-1333

市民と議会が意見交換

物部地区で議会報告会



6月5日(金)、物部連合町内会と洲本市議会の共催により、議会報告会がJA 淡路日の出洲本支店で開催されました。

この日の報告会には、18人の全市議会議員と約70人の市民が参加。議員から先の3月定例議会について報告された後、参加者と、同地区の課題について活発な意見交換も行われました。

団結力で子どもを守る

大野地区で「みまわり隊」発足



大野地区では、6月1日に起こった、児童への声かけ事件を受け、同月4日、「みまわり隊」を発足。土・日・祝日を除く毎日、下校時間に交代で大野小学校周辺をパトロールしています。

丸山正大野連合町内会長は、「今までも、町内会で月に1回パトロールをしてきたが、町内会やスポーツクラブ21、老人クラブの皆さんも一緒になって、大野地区全体で子どもたちを見守りたい」と、話されました。

教師としてアフリカへ

青年海外協力隊員が市長にあいさつ

6月23日(火)、国際協力機構(JICA)青年海外協力隊の佐藤悠衣さん(金屋)が、任地への出発を前に市役所を訪問し、竹内市長に抱負を述べられました。

派遣先はアフリカ南東部のマラウイ共和国モンキーベイ市。2年間、同市内の小学校を巡回し、音楽や図工、体育を教える予定です。

佐藤さんは、「最後まであきらめず自立できるような子どもに育てたい」と意気込みを語りました。



特産たまねぎを給食に

JA日の出が寄贈

6月25日(木)、淡路日の出農業協同組合から、小中学校の児童・生徒たちの給食に役立ててほしいと、特産の「淡路島たまねぎ」276kgが市に贈られました。同組合から地元食材を寄贈いただくのは今年で3回目。

石田正代表理事組合長は、「子どもたちに島の特産品を知ってほしい」と話し、竹内市長に目録を渡しました。

たまねぎは、給食のカレーに使われ、子どもたちは地元ブランドを味わいました。



編集後記

いよいよ夏本番!

今月28日(火)から30日(木)の3日間、インターハイの相撲競技が、市文化体育館で開催されます(18ページに関連記事)。全国から集まる“高校生力士”に、温かいご声援をお願いします!(T)



広報すもと

平成27年7月15日発行 【編集・発行】洲本市企画情報部秘書課

〒656-8686 洲本市本町三丁目4番10号 ☎22-3321(代表) <http://www.city.sumoto.lg.jp>