

(2) 屋根軽量化工事費補助

補助事業の対象となる者	<p>次に掲げる要件を全て満たす兵庫県民（個人に限る。）</p> <p>1 市内に所在する昭和56年5月31日以前に着工された木造戸建住宅（賃貸住宅及び店舗等併用住宅（店舗等の用に供する部分の床面積が延べ面積の2分の1未満のものに限る。）を含む。）のうち、次の各号のいずれかに該当する住宅（過去にこの事業又は県補助事業「ひょうご住まいの耐震化促進事業」（「住宅耐震改修計画策定費補助」を除く。）の補助金を受けたものを除く。）を所有する者</p> <p>(1) 耐震診断の結果、安全性が低いと診断されたもの（評点が0.7以上に限る。）</p> <p>(2) 平成12年度から平成14年度までに実施した「わが家の耐震診断推進事業」による診断の結果、評点が0.7以上のもの</p> <p>(3) 平成17年度から実施している「簡易耐震診断推進事業」による診断の結果、評点が0.7以上のもの</p> <p>2 所有者の所得が1,200万円（給与収入のみの者にあつては、給与収入が1,395万円）以下の者</p> <p>3 兵庫県住宅再建共済制度に加入している住宅又は加入することが確実と認められる住宅を所有する者</p>
補助事業の対象となる経費	<p>補助事業の対象となる住宅の所有者が実施する住宅の耐震性向上のために行う住宅の屋根全体を土葺瓦屋根その他の非常に重い屋根から棧瓦葺その他の重い屋根又はスレート板、鉄板葺その他の軽い屋根に軽量化する工事（当該工事に伴い必要となる附帯工事を含む。）及び当該工事に併せて実施する耐震改修工事（これらの工事に要する費用の総額が50万円以上のものに限る。）に要する経費</p>
補助率	定額
補助金の額	50万円
その他の事項	<p>補助事業の対象となる耐震改修工事は、兵庫県の住宅改修事業の適正化に関する条例に基づく住宅改修業者登録制度等へ登録し、かつ、補助実績の公表に同意した事業者との契約による工事であること。</p>

関係条項	内 容
	屋根軽量化工事費補助
第5条 (交付申請)	<p>(添付書類)</p> <ol style="list-style-type: none"> 1 様式第耐震部分1号(耐震改修工事住宅概要書) 2 様式第耐震部分2号(補助金算定・精算書) 3 住宅の所有者及び建築年月が確認できる書類で、次の各号のいずれかの写し(全住戸分) <ol style="list-style-type: none"> (1) 住宅の建築時の建築確認通知書又は検査済証 (2) 住宅の登記事項証明書 (3) 住宅の固定資産課税台帳登録証明(建築年月が記載されたもの) (4) その他住宅の所有者、建築年月を証明する書類 4 様式第耐震部分3号(耐震工事事業計画書) 5 所得証明書の写し(全住戸分(マンションの場合を除く)) 6 住宅耐震改修に係る図書 <ol style="list-style-type: none"> (1) 付近見取り図(方位、道路及び目標となる地物を明示したもの) (2) 配置図 (3) 平面図、立面図(耐震改修前後) (4) その他耐震改修工事内容が確認できる図書 7 区分所有の共同住宅である場合は、次に掲げる書類 <ol style="list-style-type: none"> (1) 交付申請内容を行うことについて管理組合の議決等を経たことを証する書類 (2) 戸数及び住戸ごとの専用面積が確認できる書類 (3) 管理組合の理事長等が代表して申請する場合は、理事長等であることを証する書類 (4) 店舗併用住宅である場合は、住宅に関する部分の補助対象経費の算定に必要な書類 8 改修工事を実施する事業者の要件が確認できる書類で、次の各号のいずれかの写し <ol style="list-style-type: none"> (1) 兵庫県「住宅改修事業の適正化に関する条例」に基づく住宅改修業者登録制度による登録証(マンションの場合を除く) (2) 兵庫県の登録を受けた事業者グループを構成する事業者であることが確認できる書類(木造戸建住宅に限る) 9 様式第耐震5-1号(耐震改修工事实績公表同意書)(マンションの場合を除く) 10 委任状(代理人が申請手続を行う場合は、委任状に代理人の資格(建築士の場合は、一級・二級等の別、登録番号(登録府県名等))を記載したもの) <p>(指定期日) 当該各事業に着手する前。</p>
第8条第1項 (軽微変更届)	(軽微な経費配分の変更) 補助金の額に変更を生じないもの。
	<p>(軽微な事業内容の変更)</p> <p>次に掲げるもの以外の場合で、補助金の額に変更を生じないもの。</p> <ol style="list-style-type: none"> 1 補助事業の対象となる住宅の変更 <p>(添付書類) 第5条関係の各添付書類に準じる。</p>
第8条第1項 (変更交付申請)	(添付書類) 第5条関係の各添付書類に準じる。
	(指定期日) 補助金の額に変更が生じると判明してから遅滞なく
第9条第1項 (遂行状況報告)	<p>(報告事項等)</p> <ol style="list-style-type: none"> 1 事業の遂行状況 2 今後の見通し(完了予定年月日)及び所見
第10条 (実績報告)	<p>(添付書類)</p> <ol style="list-style-type: none"> 1 様式第耐震部分2号(補助金算定・精算書) 2 交付決定通知書の写し 3 様式第耐震部分4号(耐震改修工事実施確認書) 4 耐震改修工事に係る請負契約書の写し及び工事代金領収書の写し等 5 兵庫県住宅再建共済制度加入証書の写し又は兵庫県住宅再建共済制度加入申込書の写し 6 様式第耐震5-2号(耐震改修工事实績公表内容報告書)(マンションの場合を除く) 7 委任状(代理人が申請手続を行う場合は、委任状に代理人の資格(建築士の場合は、一級・二級等の別、登録番号(登録府県名等))を記載したもの) <p>(指定期日) 当該各事業完了の日から起算して30日を経過した日、又は当該各事業が完了した日の属する市(町)の会計年度の3月15日のいずれか早い日。</p>
	(処分制限期間) —
第20条 (財産の処分制限)	(処分制限期間) —

洲本市住宅耐震化工事等支援事業（シェルター型・屋根軽量化）申請者用チェックシート

□ 交付申請書

提出時チェック□

確認項目	審査結果
1. 補助金交付申請書（様式第1号）	<input type="checkbox"/> 有
(1) 申請者の住所（郵便番号）、氏名及び押印	<input type="checkbox"/> 適
収支予算書（別記）	<input type="checkbox"/> 有
(1) 科目（様式記入例確認）	<input type="checkbox"/> 適
(2) 様式（収支予算書になってるか）	<input type="checkbox"/> 適
(3) 予算額（単位円、収支の計が一致）	<input type="checkbox"/> 適
(4) 市町の上乗せ補助の有・無	<input type="checkbox"/> 適
(5) 摘要（補助対象外の見積を含む場合は、「全体見積額」を記載）	<input type="checkbox"/> 適 <input type="checkbox"/> 対象外
2. 耐震改修工事住宅概要書（様式第耐震部分1号）	<input type="checkbox"/> 有
(1) 建築物の所在地（証明書の地番を記入）	<input type="checkbox"/> 適
(2) 建築物所有者（証明書と一致）	<input type="checkbox"/> 適
(3) 建築物所有者の住所（証明書と一致）	<input type="checkbox"/> 適
(4) 建築年月（証明書と一致）	<input type="checkbox"/> 適
(5) 証明書と面積があっているか	<input type="checkbox"/> 適
3. 補助金算定書（様式第耐震部分2号）	<input type="checkbox"/> 有
(1) 補助金（算定・精算）書 になっているか	<input type="checkbox"/> 適
(2) 下記のとおり（見積り・精算）致します になっているか	<input type="checkbox"/> 適
(3) 対象となる工事費補助メニューが○で囲われているか	<input type="checkbox"/> 適
(4) 算定額は工事費内訳書と一致しているか	<input type="checkbox"/> 適
(5) 工事費内訳書（明細書）の検算	<input type="checkbox"/> 適
4. 住宅の所有者および建築年が確認できる書類（写し）	<input type="checkbox"/> 有
<input type="checkbox"/> 住宅の建築確認通知書又は検査済証	
<input type="checkbox"/> 住宅の登記事項証明書	
<input type="checkbox"/> 住宅の固定資産課税台帳（評価額）証明書	
5. 耐震工事事業計画書（様式第耐震部分3号）	<input type="checkbox"/> 有
(1) 耐震診断を行った建築士（耐震診断者）の記名及び押印	<input type="checkbox"/> 適
(2) 改修前における耐震診断計算書の添付	<input type="checkbox"/> 適
6. 所得証明書（写し）※市町の発行する市町県民税課税（所得）証明書	<input type="checkbox"/> 適
7. 住宅耐震改修に係る図書（設計図書には建築士の記名及び押印）	<input type="checkbox"/> 有
(1) 付近見取り図	<input type="checkbox"/> 適
(2) 配置図	<input type="checkbox"/> 適
(3) 平面図及び立面図（耐震改修前後）	<input type="checkbox"/> 適
(4) その他耐震改修工事内容が確認できる図書（詳細図、屋根伏図等）	<input type="checkbox"/> 適
8. 改修工事にかかる建築確認済証（必要な場合）	<input type="checkbox"/> 適 <input type="checkbox"/> 対象外
9. （屋根軽量化工事費補助のみ）改修工事を実施する事業者の兵庫県「住宅改修事業の適正化に関する条例」に基づく住宅改修業者登録制度による登録証の写し	<input type="checkbox"/> 適
10. 耐震改修工事実績公表同意書（様式第耐震5-1号）（屋根軽量化に限る）	<input type="checkbox"/> 適
11. 委任状（代理人が申請手続きを行う場合）	<input type="checkbox"/> 有 <input type="checkbox"/> 対象外
12. 添付資料の順番はあっているか	<input type="checkbox"/> 適

様式第 1 号（第 5 条関係）

補助金交付申請書

令和 年 月 日

洲本市長様

(〒 -)

住所

氏名

印

(連絡先の電話番号

)

を下記のとおり実施したいので、補助金 円を交付
願いたく洲本市住宅耐震化工事等支援事業実施要綱第 5 条の規定により、関係書類を添えて申請します。

記

1. 事業の内容及び経費区分（別記）
2. 事業の着手年月日 令和 年 月 日（予定）
事業の完了年月日 令和 年 月 日（予定）

別 記

収 支 予 算 書

1 収入の部

科目	予算額	摘要
	円	
	円	
	円	
計	円	

2 支出の部

科目	予算額	摘要
	円	
計	円	

(注) 収支の計はそれぞれ一致する。

(注) 予算額は、補助対象となる額を記入すること。

(注) 支出の部の摘要欄には補助対象外も含めた額（契約額）を記入すること。

(注) 業者からのキャッシュバックやクーポン券等の実質的な値引き額は補助対象外となる。

耐震改修工事住宅概要書（個表）

(シェルター型工事費補助・屋根軽量化工事費補助)

住宅の名称			
住宅の所在地 (地番)			1 住所と同一 2 住所と別
住宅の所有者	氏名		
	住所 Tel		
工事監理者 又は施工者	事務所等名		
	担当者氏名	Tel	
建築確認年月日	年 月 日 第	号	・ 不明
検査済証	年 月 日 第	号	・ 不明
建築年月	年 月頃竣工		
規模 改修前：上段()書き 改修後：下段	地上 () 階 地下 () 階 塔屋 () 階		
	建築面積 () m ²	延べ面積 () m ²	
店舗等併用住宅の 場合の規模	店舗等の用に供 する部分の 床面積 m ²	延べ面積に対する 店舗等の用に供する部分 の床面積の割合	%
構造種別	1 木造 2 鉄骨造 3 鉄筋コンクリート造 4 鉄骨鉄筋コンクリート造 5 その他 ()		
備考			

添付書類

- 1 補助金 算定・精算書（様式第耐震部分 2 号）
- 2 住宅の所有者及び建築年月が確認できる書類で、次の各号のいずれかの写し
 - (1) 住宅の建築時の建築確認通知書又は検査済証
 - (2) 住宅の登記事項証明書
 - (3) 住宅の固定資産課税台帳登録証明（建築年月が記載されたもの）
 - (4) その他住宅の所有者、建築年月を証明する書類
- 3 様式第耐震部分 3 号(耐震診断報告書)
- 4 所得証明書の写し
- 5 住宅耐震改修に係る図書
 - (1) 付近見取り図（方位、道路及び目標となる地物を明示したもの）
 - (2) 配置図
 - (3) 平面図、立面図（耐震改修前後）
 - (4) その他耐震改修工事内容が確認できる図書
- 6 改修工事に係る建築確認済証の写し（改修工事（増改築含む）に建築確認が必要な場合のみ）

年 月 日

補助金 算定・精算 書

住宅改修業者登録 兵住改 第 号
所在地
会社名
代表者名 印

下記のとおり 見積り ・ 精算 致します。

(シェルター型工事費補助、屋根軽量化工事費補助)

住宅の所有者	
住宅の所在地	
総工事費 (c)=(a)+(b)	円
補助対象工事費 (a)	円
その他工事費 (b)	円

【添付書類】耐震改修工事費内訳書

耐震改修工事費内訳書 (例)

I. 直接工事費 内訳書

名 称	数量	単位	金 額	備 考
A. 補助対象工事				
直接工事費	1 -	式		
共通費・諸経費	1 -	式		
消費税	1 -	式		
合計(a)				
B. 補助対象外工事				
直接工事費	1 -	式		
共通費・諸経費	1 -	式		
消費税	1 -	式		
合計(b)				
総計(c)=(a)+(b)				
A. 補助対象工事費				
A-1 直接工事費				
(1)直接仮設工事	1 -	式		
(2)耐震補強工事 1	1 -	式		
(3)耐震補強工事 2	1 -	式		
(4)屋根工事	1 -	式		
() ...	1 -	式		
() ...	1 -	式		
() ...	1 -	式		
() ...	1 -	式		
A-2 共通費・諸経費	1 -	式		
A-3 消費税	1 -	式		
A 合計				

A. 補助対象工事費 内訳明細書

名 称	摘 要	数量	単 位	単 価	金 額	備 考
(1)直接仮設工事						
墨出し			式			
足場			m ²			
養生			m ²			
…						
計						
(2)耐震補強工事 1	①和室 1					
構造用合板	t=12		m ²			
壁 部分解体			m ²			
床 部分解体			m ²			
天井部分解体			m ²			
壁 部分仕上			m ²			
床 部分仕上			m ²			
天井部分仕上			m ²			
片引きフラッシュドア	しな合板 W900*H1,820		箇所			新設
計						
(4) 屋根工事						
屋根ふき替え工事			m ²			
樋取替え工事	横樋 取替え工事		m			
計						
()						
計						

耐 震 工 事 事 業 計 画 書

様

施工者 住宅改修業者登録 兵住改 第 号
 所 在 地
 会 社 名
 代表者名 印

様の所有されている住宅の耐震改修工事の計画は下記のとおりですので報告します。
 記

1 住宅の名称	
<div style="border: 1px solid black; width: 100px; height: 20px; margin-left: 20px; display: flex; align-items: center; justify-content: center;">所在地</div>	〒
2 耐震改修の概要	(補強方式) <input type="checkbox"/> シェルター型工事 <input type="checkbox"/> 非常に重い屋根を重い屋根又は軽い屋根に軽量化する工事 (補強内容)
3 改修前の診断 結果(総合評点)	改修前 点 <small>(屋根軽量化工事費補助の補助対象は、評点が 0.7 以上と診断されたものに限る)</small>
4 備 考	

※ 改修前の住宅の診断結果について次のいずれかを添付してください。

- 1 12 年度から 14 年度に実施した「わが家の耐震診断推進事業」又は 17 年度から実施している「簡易耐震診断推進事業」の診断結果
- 2 新たに現況住宅の一般診断を行った場合は、当該耐震診断計算書（診断者の記名押印のあるものに限る。）

耐震改修工事実績公表同意書

洲本市長 様

住宅改修業者登録 兵住改 第 号
所 在 地
会 社 名
代表者名 印

下記のとおり、本工事の実績を公表することについて、同意します。

記

1 業者について

住宅改修業者登録番号、会社名、所在地、連絡先（TEL）、実施件数

2 工事内容について

住宅改修業者登録番号、会社名、工事場所(市町名のみ)、補助種別、建て方、構造、
築年数、階数、戸数、延べ面積、改修前評点、改修後評点、補助対象経費、工事内容、
延べ面積当り評点上昇分当り補助対象経費※

※補助対象経費÷延べ面積÷（改修後評点－改修前評点）

洲本市住宅耐震化工事等支援事業（シェルター型・屋根軽量化）申請者用チェックシート

□ 実績報告書

提出時チェック□

確認項目	確認結果
1. 補助事業実績報告書（様式第8号）	<input type="checkbox"/> 有
(1) 申請者の住所（郵便番号）氏名及び押印（交付申請書と同一印）	<input type="checkbox"/> 適
(2) 交付決定通知書との整合性（交付決定年月日、番号）	<input type="checkbox"/> 適
(3) 事業の着手年月日、完了年月日（契約書、領収書の日付との整合性） ・着手年月日の上段は申請内容、下段（実績）は <u>契約書契約日</u> ・完了年月日の上段は申請内容、下段（実績）は <u>領収書支払日</u>	<input type="checkbox"/> 適
収支決算書（別記）	<input type="checkbox"/> 有
(1) 科目（様式記入例確認）	<input type="checkbox"/> 適
(2) 様式（「収支決算書」になっているか）	<input type="checkbox"/> 適
(3) 決算額（単位円、収支の計が一致）	<input type="checkbox"/> 適
(4) 摘要（補助対象外の契約を含む場合は、「 <u>全体契約額</u> 」を記載）	<input type="checkbox"/> 適 <input type="checkbox"/> 対象外
2. 補助金精算書（様式第耐震部分2号）	<input type="checkbox"/> 有
(1) 補助金 <u>算定・精算</u> 書 になっているか	<input type="checkbox"/> 適
(2) 下記のとおり <u>見積り・精算</u> 致します になっているか	<input type="checkbox"/> 適
(3) 対象となる工事費補助メニューが○で囲われているか	<input type="checkbox"/> 適
(4) 精算額は工事費内訳書と一致しているか	<input type="checkbox"/> 適
(5) 工事費内訳書（明細書）の検算	<input type="checkbox"/> 適
3. 交付決定通知書（写し）が添付されているか	<input type="checkbox"/> 有
4. 耐震改修工事実施確認書（様式第耐震部分4号）	<input type="checkbox"/> 有
(1) 工事確認者の記名及び押印	<input type="checkbox"/> 適
(2) 交付決定の条件で指定した工事写真の添付（日付は適正か）	<input type="checkbox"/> 適
5. 耐震改修工事請負契約書（写し）及び領収書（写し）	<input type="checkbox"/> 有
(1) 契約書原本と写しの整合性（提出時に原本提示）	<input type="checkbox"/> 適
(2) 契約日（ <u>交付決定通知年月日以降</u> となっているか）	<input type="checkbox"/> 適
(3) 交付申請時の見積額と契約額の相違 ※補助金額が変更となる場合は変更交付申請が必要	<input type="checkbox"/> 有 <input type="checkbox"/> 無
(4) 契約書と領収書の相違はないか（ <u>金額の一致が必要</u> ）	<input type="checkbox"/> 適
(5) 契約書及び領収書の名義（申請者と名義人に相違はないか）	<input type="checkbox"/> 適
(6) 契約書・領収書の金額は <u>全体契約額(1-(4)摘要)</u> と同じか？	<input type="checkbox"/> 適 <input type="checkbox"/> 対象外
(7) 問(6)対象外の時、契約書・領収書の金額は収支決算書計と同じか	<input type="checkbox"/> 適 <input type="checkbox"/> 対象外
(8) 収入印紙が貼付されているか	<input type="checkbox"/> 適
6. 兵庫県住宅再建共済制度加入証書（写し）又は兵庫県住宅再建共済制度加入書申込書（写し。ただし、提出時に原本提示）	<input type="checkbox"/> 加入証書写し 有 <input type="checkbox"/> 申込書原本 有
(1) 加入者印は押印されているか（加入申込書の場合）	<input type="checkbox"/> 適
(2) 住宅の所在地、住宅の用途、戸数は適正か（加入申込書の場合）	<input type="checkbox"/> 適
(3) 金融機関、支店名に漏れはないか（加入申込書の場合）	<input type="checkbox"/> 適
(4) <u>申込み内容、支払い方法が選ばれているか</u> （加入申込書の場合）	<input type="checkbox"/> 適
7. 耐震改修工事実績公表内容報告書（様式第耐震5-2号）（屋根軽量化に限る）	<input type="checkbox"/> 適
8. 委任状（代理人が申請手続きを行う場合）	<input type="checkbox"/> 有 <input type="checkbox"/> 対象外
9. 添付資料の順番はあっているか（上記1～7の順番）	<input type="checkbox"/> 適
10. 補助金請求書（ <u>金額・住所・氏名・押印のみ記入</u> 、日付は記入しない）	<input type="checkbox"/> 有
11. 住宅耐震改修証明申請書	<input type="checkbox"/> 有 <input type="checkbox"/> 対象外
12. 固定資産税減額証明申請書	<input type="checkbox"/> 有 <input type="checkbox"/> 対象外

補助事業実績報告書

年 月 日

洲本市長様

(〒 -)

住所

氏名

Ⓜ

(連絡先の電話番号)

年 月 日付け 第 号をもって交付決定のあった、
を下記のとおり実施したので、洲本市住宅耐震化工事等支援事業実施要綱第10条の規定により、その実績を報告します。

記

1. 事業の内容及び経費区分 (別記)

2. 事業の着手年月日 (年 月 日)
年 月 日
事業の完了年月日 (年 月 日)
年 月 日

(注) 申請内容を上段に()書き、実績を下段に記入する。

別 記

収 支 決 算 書

1 収入の部

科目	決算額	摘要
	円	
	円	
	円	
計	円	

2 支出の部

科目	決算額	摘要
	円	
計	円	

(注) 収支の計はそれぞれ一致する。

(注) 補助金は、見込み額を記入する。

(注) 決算額は、補助対象となる額を記入すること。

(注) 支出の部の摘要欄には補助対象外も含めた額（契約額）を記入すること。

(注) 業者からのキャッシュバックやクーポン券等の実質的な値引き額は補助対象外となる。

年 月 日

補助金 算定・精算 書

住宅改修業者登録 兵住改 第 号
所在地
会社名
代表者名 印

下記のとおり 見積り ・ 精算 致します。

(シェルター型工事費補助、屋根軽量化工事費補助)

住宅の所有者	
住宅の所在地	
総工事費 (c)=(a)+(b)	円
補助対象工事費 (a)	円
その他工事費 (b)	円

【添付書類】耐震改修工事費内訳書

耐震改修工事費内訳書 (例)

I. 直接工事費 内訳書

名 称	数量	単位	金 額	備 考
A. 補助対象工事				
直接工事費	1 -	式		
共通費・諸経費	1 -	式		
消費税	1 -	式		
合計(a)				
B. 補助対象外工事				
直接工事費	1 -	式		
共通費・諸経費	1 -	式		
消費税	1 -	式		
合計(b)				
総計(c)=(a)+(b)				
A. 補助対象工事費				
A-1 直接工事費				
(1)直接仮設工事	1 -	式		
(2)耐震補強工事 1	1 -	式		
(3)耐震補強工事 2	1 -	式		
(4)屋根工事	1 -	式		
() ...	1 -	式		
() ...	1 -	式		
() ...	1 -	式		
() ...	1 -	式		
A-2 共通費・諸経費	1 -	式		
A-3 消費税	1 -	式		
A 合計				

A. 補助対象工事費 内訳明細書

名 称	摘 要	数量	単 位	単 価	金 額	備 考
(1)直接仮設工事						
墨出し			式			
足場			m ²			
養生			m ²			
…						
計						
(2)耐震補強工事 1	①和室 1					
構造用合板	t=12		m ²			
壁 部分解体			m ²			
床 部分解体			m ²			
天井部分解体			m ²			
壁 部分仕上			m ²			
床 部分仕上			m ²			
天井部分仕上			m ²			
片引きフラッシュドア	しな合板 W900*H1,820		箇所			新設
計						
(4) 屋根工事						
屋根ふき替え工事			m ²			
樋取替え工事	横樋 取替え工事		m			
計						
()						
計						

耐震改修工事実施確認書

本耐震改修工事は、 年 月 日付 第 号の交付決定通知書のとおり実施しており、当該申請書に記載している改修後の耐震性能を有することを確認しましたので、耐震改修工事状況写真を添えて報告します。この確認書に記載の事項は事実と相違ありません。

確認者氏名 印
 () 建築士 () 登録第 号
 建築士事務所名
 () 建築士事務所 () 知事登録第 号

耐震改修工事状況写真

1	住宅の名称	
	所在地	
2 工事写真撮影箇所図※		

※ 工事写真撮影箇所図の作成要領

- (1) 右図の例にならって撮影箇所を図示してください。
- (2) 補強箇所を明示し、凡例を設ける等して適宜補強方法を付記してください。

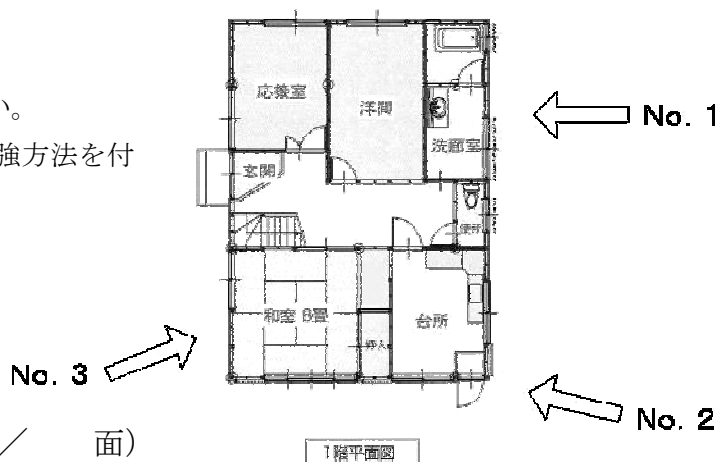

耐震改修工事実績公表内容報告書

洲本市長 様

住宅改修業者登録 兵住改 第 号
所在地 〒

会社名
代表者名 印
連絡先 (TEL)

下記のとおり、本工事の実績について、報告します。

記

①	工事場所(市町名のみ)	
②	補助種別	<input type="checkbox"/> 住宅耐震改修工事費補助 <input type="checkbox"/> パッケージ型工事費補助 <input type="checkbox"/> 簡易耐震改修工事費補助 <input type="checkbox"/> 屋根軽量化工事費補助
③	建て方	<input type="checkbox"/> 戸建住宅 <input type="checkbox"/> 共同住宅
④	構造	
⑤	築年数	
⑥	階数	地上 階 地下 階
⑦	戸数	戸
⑧	延べ面積 (㎡)	㎡
⑨	改修前評点	
⑩	改修後評点	
⑪	補助対象経費 (円)	円
⑫	工事内容	<input type="checkbox"/> 基礎、柱、はり、耐力壁等の補強工事 <input type="checkbox"/> 屋根軽量化工事 <input type="checkbox"/> 耐震改修以外の工事(補助対象経費に含んでいる場合のみ)
⑬	延べ面積当り評点上昇 分当り補助対象経費※	円

※補助対象経費(⑪)÷延べ面積(⑧)÷ (改修後評点(⑩)-改修前評点(⑨))

補助金請求書

金 円也

ただし、 補助として

上記のとおり、補助金を交付されたく、洲本市住宅耐震化工事等支援事業実施要綱第13条第1項の規定により請求します。

年 月 日

洲本市長様

(〒 -)

住所

氏名

印

振込依頼先

金融機関名	金融機関名
	支店名
口座の種別	普通 ・ 当座(該当を○で囲む)
口座番号	
口座の名義人	(フリガナ)

耐震改修工事住宅概要書（個表）

(シェルター型工事費補助・屋根軽量化工事費補助)

住宅の名称	洲本 太朗		
住宅の所在地（地番）	洲本市本町三丁目 525-2		① 住所と同一 2 住所と別
住宅の所有者	氏名	洲本 太朗	
	住所	洲本市本町三丁目 4 番 10 号 TEL 0799-22-3321	
工事監理者 又は施工者	事務所等名	耐震建築株式会社	
	担当者氏名	耐震 進 TEL 0799-24-7611	
建築確認年月日	昭和37年 4月 3日 第 洲1号 ・ 不明		
検査済証	昭和38年 3月 31日 第 洲1号 ・ 不明		
建築年月	昭和38年 4月頃竣工		
規模 改修前：上段()書き 改修後：下段	地上 (2) 階 地下 () 階 塔屋 () 階		
	建築面積 (90.00) m ² 延べ面積 (120.00) m ² 90.00 120.00		
店舗等併用住宅の 場合の規模	店舗等の用に供 する部分の 床面積	30.0 m ²	延べ面積に対する 店舗等の用に供する部分 の床面積の割合 25.0%
	構造種別	① 木造 2 鉄骨造 3 鉄筋コンクリート造 4 鉄骨鉄筋コンクリート造 5 その他 ()	
備考			

添付書類

- 1 補助金算定・精算書（様式第耐震部分2号）
- 2 住宅の所有者及び建築年月が確認できる書類で、次の各号のいずれかの写し
 - (1) 住宅の建築時の建築確認通知書又は検査済証
 - (2) 住宅の登記事項証明書
 - (3) 住宅の固定資産課税台帳登録証明（建築年月が記載されたもの）
 - (4) その他住宅の所有者、建築年月を証明する書類
- 3 様式第耐震部分3号（耐震診断報告書）
- 4 所得証明書の写し
- 5 住宅耐震改修に係る図書
 - (1) 付近見取り図（方位、道路及び目標となる地物を明示したもの）
 - (2) 配置図
 - (3) 平面図、立面図（耐震改修前後）
 - (4) その他耐震改修工事内容が確認できる図書
- 6 改修工事に係る建築確認済証の写し（改修工事（増改築含む）に建築確認が必要な場合のみ）

補助金 **算定**・~~精算~~ 書

住宅改修業者登録 **兵住改 A〇** 第 **〇〇〇〇** 号

所在地 **洲本市〇〇〇〇**

会社名 **耐震建築株式会社**

代表者名 **耐震 進**

耐震

印

下記のとおり **見積り**・~~精算~~ 致します。

(シェルター型工事費補助 **屋根軽量化工事費補助**)

住宅の所有者	洲本 太郎
住宅の所在地	洲本市本町三丁目 525-2
総工事費 (c)=(a)+(b)	2, 500, 000円
補助対象工事費 (a)	2, 000, 000円
その他工事費 (b)	500, 000円

【添付書類】耐震改修工事費内訳書

I. 直接工事費 内訳書

名称	数量	単位	金額	備考
A. 補助対象工事				
直接工事費・共通費・諸経費(a)	1	式	2,000,000	
消費税	1	式	200,000	
合計			2,200,000	
B. 補助対象外工事				
直接工事費・共通費・諸経費(b)	1	式	500,000	水回り改修工事等
消費税	1	式	50,000	
合計			550,000	
総小計(c)=(a)+(b)			2,500,000	
総合計			2,750,000	
A. 補助対象工事費				
A-1 直接工事費				
(1)直接仮設工事	1	式	〇〇〇〇	
(2)耐震補強工事 1	1	式	〇〇〇〇	
(3)耐震補強工事 2	1	式	〇〇〇〇	
(4)屋根工事	1	式	〇〇〇〇	
() …	1	式	〇〇〇〇	
() …	1	式	〇〇〇〇	
() …	1	式	〇〇〇〇	
() …	1	式	〇〇〇〇	
A-2 共通費・諸経費	1	式	〇〇〇〇	
A-3 消費税	1	式	〇〇〇〇	
A 合計			〇〇〇〇	
~~~~~				



A. 補助対象工事費 内訳明細書

名称	摘要	数量	単	単価	金額	備考
(1)直接仮設工事						
墨出し			式			
足場			m ²			
養生			m ²			
...						
計						
(2)耐震補強工事 1	①和室 1					
構造用合板	t=12		m ²			
壁 部分解体			m ²			
床 部分解体			m ²			
天井部分解体			m ²			
壁 部分仕上			m ²			
床 部分仕上			m ²			
天井部分仕上			m ²			
片引きフラッシュドア	しな合板 W900*H1,820		箇所			新設
計						
~~~~~						
(4) 屋根工事						
屋根ふき替え工事		○	m ²	○○	○○○	
樋取替え工事	横樋 取替え工事	○	m	○○	○○○	
計					○○○○	
~~~~~						
( )						
計						

## 耐震工事業計画書

洲本市長 様

施工者 住宅改修業者登録兵住改 A〇第〇〇〇〇号  
所在地 洲本市〇〇〇〇  
会社名 耐震建築株式会社  
代表者名 耐震 進



耐震助 様の所有されている住宅の耐震改修工事の計画は下記のとおりですので報告します。  
記

1 住宅の名称	洲本 太郎
所在地	〒656-0025 洲本市本町三丁目 525-2
2 耐震改修の概要	(補強方式) <input type="checkbox"/> シェルター型工事 <input checked="" type="checkbox"/> 非常に重い屋根を重い屋根又は軽い屋根に軽量化する工事  (補強内容)  土敷きの瓦屋根 (非常に重い瓦屋根) を金属製の屋根 (軽い屋根) に改修し、屋根軽量化による耐震改修を行う。
3 改修前の診断結果(総合評点)	改修前 0.75点 (屋根軽量化工事費補助の補助対象は、評点が0.7以上と診断されたものに限る)
4 備考	補助対象外工事として水回りの改修工事を行う。

※ 改修前の住宅の診断結果について次のいずれかを添付してください。

- 12年度から14年度に実施した「わが家の耐震診断推進事業」又は17年度から実施している「簡易耐震診断推進事業」の診断結果
- 新たに現況住宅の一般診断を行った場合は、当該耐震診断計算書(診断者の記名押印のあるものに限る。)

### 耐震改修工事実施確認書

本耐震改修工事は、〇〇年〇〇月〇〇日付洲都第〇〇号の2の交付決定通知書のとおり実施しており、当該申請書に記載している改修後の耐震性能を有することを確認しましたので、補助金交付決定通知書第6項に規定する耐震改修工事状況写真を添えて報告します。この確認書に記載の事項は事実と相違ありません。

確認者氏名 **建築 士郎** 建 印  
 (一級) 建築士 (〇〇) 登録第 〇〇〇〇〇〇 号  
 建築士事務所名 **耐震建築株式会社**  
 (一級) 建築士事務所 (〇〇) 知事登録第 〇〇〇〇号

耐震改修工事状況写真

1 住宅の名称	洲本 太郎
所在地	〒656-0025 洲本市本町三丁目 525-2
2 工事写真撮影箇所図*	

1階平面図

※ 工事写真撮影箇所図の作成要領

- (1) 右図の例にならって撮影箇所を図示してください。
- (2) 補強箇所を明示し、凡例を設ける等して適宜補強方法を付記してください。



写真 No. ○○ 工事箇所 No. ○○ 工事内容 ( ○○○ )

記入例

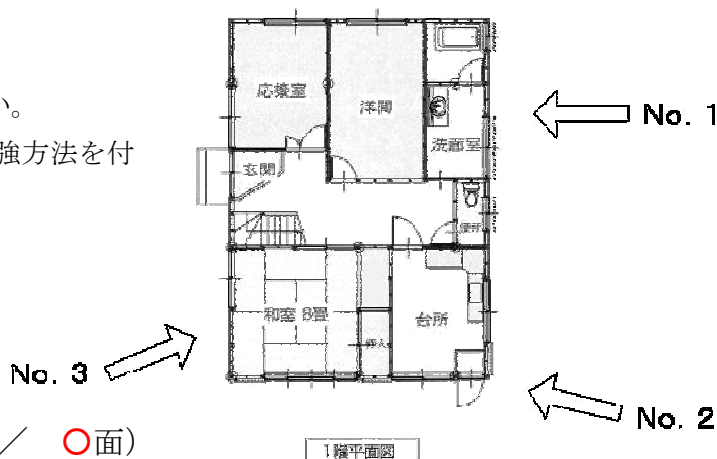
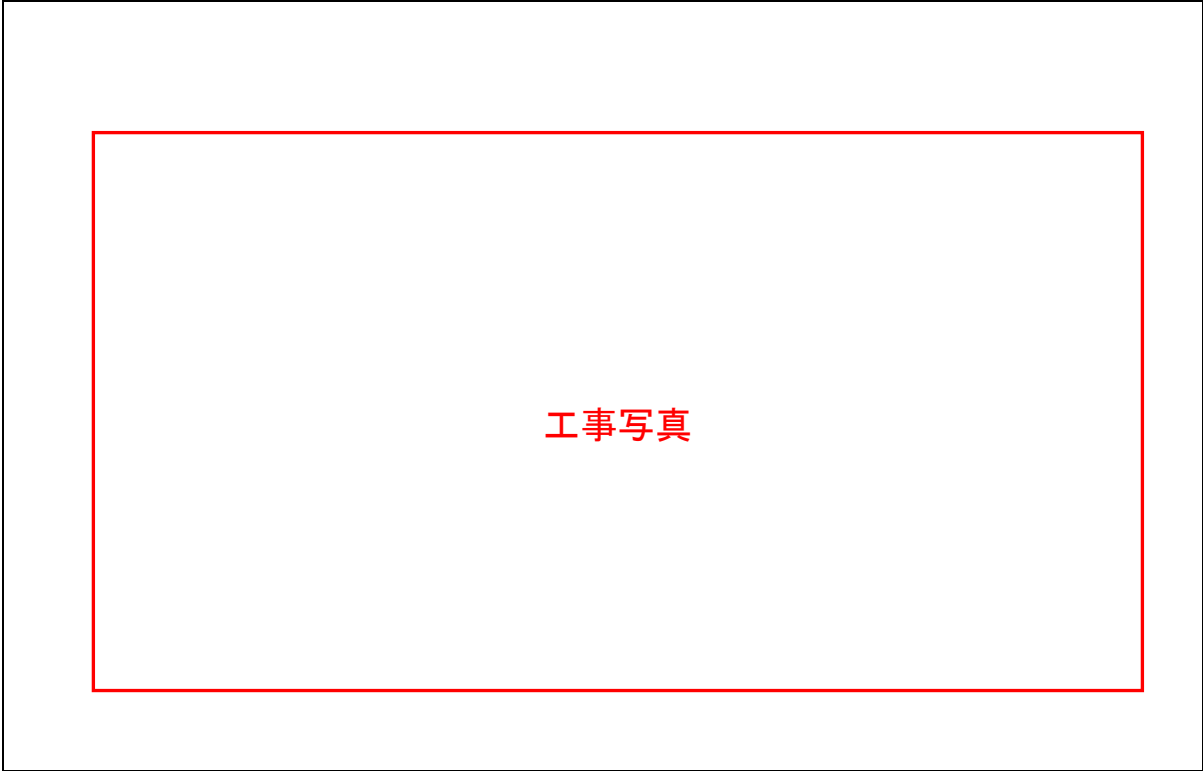

工事写真

写真 No. ○○ 工事箇所 No. ○○ 工事内容 ( ○○○ )

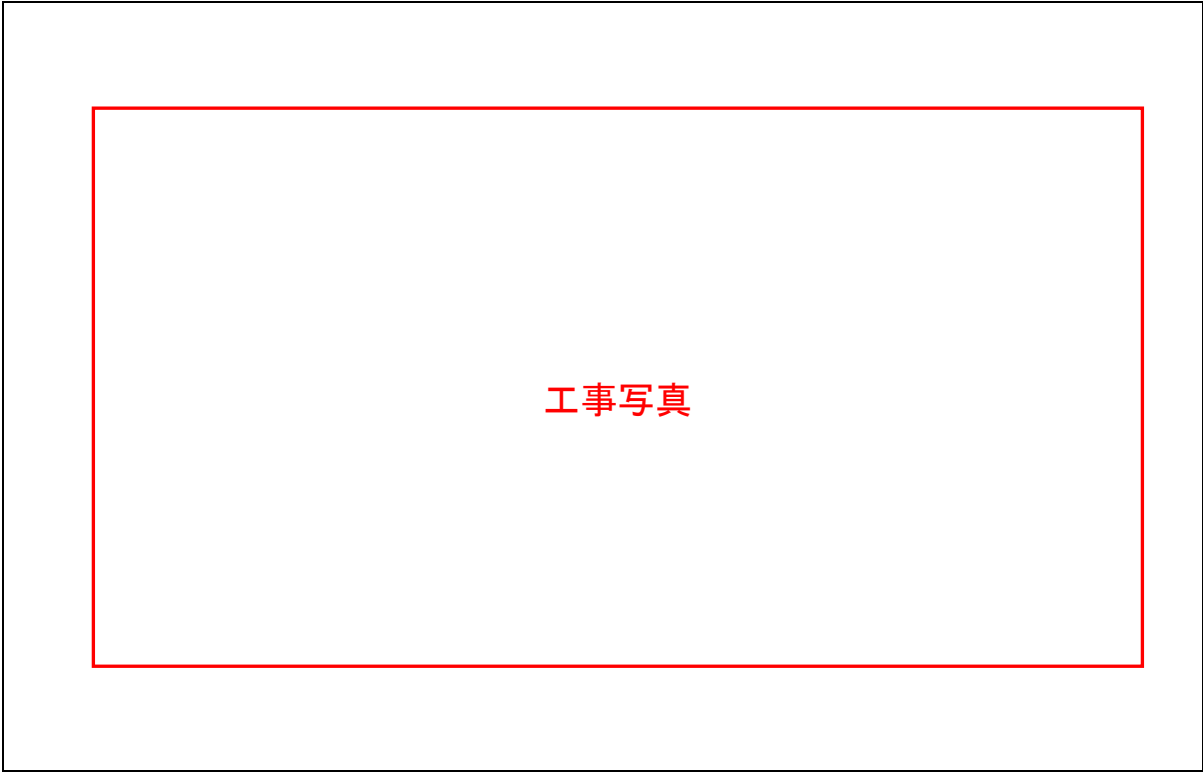

工事写真

※ 写真枚数が多いときは、この用紙をコピーの上、お使いください。

(第 ○面 / ○面)

## 耐震改修工事実績公表同意書

洲本市長 様

住宅改修業者登録 兵住改A〇 第 〇〇〇〇 号  
所在地 洲本市〇〇〇〇  
会社名 耐震建築株式会社  
代表者名 耐震 進



印

下記のとおり、本工事の実績を公表することについて、同意します。

### 記

1 業者について

住宅改修業者登録番号、会社名、所在地、連絡先（TEL）、実施件数

2 工事内容について

住宅改修業者登録番号、会社名、工事場所(市町名のみ)、補助種別、建て方、構造、  
築年数、階数、戸数、延べ面積、改修前評点、改修後評点、補助対象経費、工事内容、  
延べ面積当り評点上昇分当り補助対象経費※

※補助対象経費÷延べ面積÷（改修後評点－改修前評点）

## 耐震改修工事実績公表内容報告書

洲本市長 様

住宅改修業者登録 兵住改A〇 第 〇〇〇〇 号  
 所在地 〒656-〇〇〇〇 洲本市〇〇〇〇  
 会社名 耐震建築株式会社  
 代表者名 耐震 進  
 連絡先 (TEL) 0799-24-7611



下記のとおり、本工事の実績について、報告します。

記

①	工事場所(市町名のみ)	洲本市
②	補助種別	<input checked="" type="checkbox"/> 住宅耐震改修工事費補助 <input type="checkbox"/> パッケージ型工事費補助 <input type="checkbox"/> 簡易耐震改修工事費補助 <input type="checkbox"/> 屋根軽量化工事費補助
③	建て方	<input checked="" type="checkbox"/> 戸建住宅 <input type="checkbox"/> 共同住宅
④	構造	木造
⑤	築年数	54年
⑥	階数	地上 2 階    地下 階
⑦	戸数	1 戸
⑧	延べ面積 (㎡)	120.00 ㎡
⑨	改修前評点	0.25
⑩	改修後評点	1.20
⑪	補助対象経費 (円)	3, 5 0 0, 0 0 0円
⑫	工事内容	<input checked="" type="checkbox"/> 基礎、柱、はり、耐力壁等の補強工事 <input checked="" type="checkbox"/> 屋根軽量化工事 <span style="border: 1px solid red; padding: 2px;">350000 ÷ 120.0 ÷ (1.20 - 0.25)</span> <input type="checkbox"/> 耐震改修以外の工事(補助対象外) (補助対象外に含んでいる場合のみ)
⑬	延べ面積当り評点上昇分当り補助対象経費※	3 0, 7 0 1円

※補助対象経費(⑪)÷延べ面積(⑧)÷ (改修後評点(⑩)-改修前評点(⑨))