

# 広報 **すもと**

毎月15日発行

No.502

2002(平成14年)  
**10**

平成14年10月15日発行 編集・発行/洲本市役所企画部情報課 〒656-8686 兵庫県洲本市本町三丁目4番10号 ☎0799-22-3321

人口 41,652人 男 19,882人 女 21,770人 16,212世帯(10月1日現在)

<http://www.city.sumoto.hyogo.jp>



## 生産者と消費者が **農業祭でふれあい**



洲本市農業祭が9月14日、城戸アグリ公園で行われました。乳牛や和牛を品評する畜産共進会や、青空市、動物ふれあいコーナーなど多彩な催しが繰り広げられ、たくさんの家族づれで賑わいました。

# 学校が変わりました

# ゆとりと生きる力を育む

本年4月～

# 新学習指導要領スタート

新しい学習指導要領が本年四月からスタートしました。改定の内容には、「ゆとり」の中で「生きる力」を育むことを目指して、学校週五日制の完全実施や体験活動の重視、総合的な学習時間の創設などが含まれています。  
新学習要領の主な内容などについてお知らせします。

子どもたちがのびのびつように。



## 完全学校週五日制の実施

毎週の土曜日が休みに。子どもたちにとっては、大変うれしいニュースです。完全学校週五日制は、子どもたちが土、日を利用して、家庭や地域社会の中で生活体験、自然体験、文化やスポーツ活動などさまざまな経験を生かして、望ましい人間形成を図るためのものです。子どもたちが学ぶ場は、学校や塾だけではなく、せん、学校や家庭、地域社会が協力し、一人ひとりの子どもたちが「生きる力」を育むことをねらいとしています。

## 総合的な学習時間の新設

子どもたちが社会の変化に対応し、たくましく生きていくためには、教科書などで学んだ知識を活用して、自ら学び、自ら考える力が必要です。そうした力を育むために、体験的な学習や問題解決的な学習を重視し、「総合的な学習の時間」を新設しています。総合的な学習の時間では、各学校が創意工夫して特色ある教育活動を展開しています。

## 授業時間の短縮・教育内容の厳選

完全学校週五日制で教育を行うため、授業時数は、これまでより週あたり二単位時間が少なくなっています。すべての子どもが共通に学ぶ内容は、社会生活を営む上で必要とされる基礎的、基本的な内容に厳選し、子ども一人ひとりが興味・関心などに応じて選択できる幅を拡大しています。これにより、子どもたちがゆとりの中でじっくり学習し、基礎、基本が確実に身につくようにしています。

## 相対評価から絶対評価へ

子どもたちは、それぞれの教科の知識だけでなく、生活の中で必要なルールや思いやり、やさしさといった内面的なものも学ばなければなりません。それらは、学校だけでなく、家庭や地域社会など生活全体で学ぶものです。これからは、子どもたちの学力を単なる知識の量の

みでとらえるのではなく、自ら学ぶ意欲や思考力、判断力、表現力などを身につけているかどうかを含めて評価します。

また、高校や大学の試験方法も改善が進められており、従来のような学力試験による点数制や細かな知識を問う方法ではなくなりつつあります。



# 新学習要領への不安？



土、日曜日が休日となつて、学校の授業はどう変わったのでしょうか。また、保護者たちの負担も増えたのでしょうか。今年五月に市教育委員会が行ったアンケートでは、「学力低下が心配」「平日の授業が詰まった感じ」といった意見が寄せられています(四、五頁参照)。こうしたことについて市教育委員会、酒井規行・学校教育係長に聞きました。

## 新しい休日、行政の取組みは？

子どもたちが、ゆとりのある生活の中で、個性を生かしながら豊かな自己実現ができるよう、平成四年度から第二土曜日(月一回)が休日となり、続いて七年度から第二、四土曜日(月二回)が、本年度から毎週土曜日が休みとなる完全週五日制となりました。本市ではこの間、学校や家庭、地域社会が相互に連携して子どもたちに社会体験、自然体験などを経験させ、「生きる力」を育む準備を進めてきました。

しかし、あくまで学校週五日制の大きな目標は、子どもが自ら考え行動する「生きる力」を身につけてもらうことです。子どもたちが地域社会でのびのび成長で

きるよう側面から見守っていただくようお願いしています。



中川原中体育祭では保護者と生徒のフォークダンスが行われました。

## 学力低下の心配は？

新しい学習指導要領では、学校で共通に学ぶ量は従来に比べて減ります。しかし、子ども自身が選択して学習できる幅が拡大され

ており、子どもの特性に応じた学習が活発に行われています。

例えば、小学校では始業前の十分間を読書や読み聞かせの時間、また、基礎学力を学ぶ時間にするなどしています。また、中学校では、選択教科の枠が広がり、生徒の興味、関心に応じて多くの科目から自由に選べるようになっていきます。

このように教育内容を厳選することによって、子どもたちはゆとりの中で、基礎・基本をしっかりと習得し、知的好奇心、探究心を身につけることができ、子どもの学力の質の向上につながっています。

## 学校は自由に選べるの？

新しく設けられた「総合

的な学習」は、各学校が特徴や個性を生かして学校ごとに教える内容を決めて行う事業のことです。これに対して、自分の学びたい学校を自由に選びたいという意見があります。

校区自由化のメリットとして、行きたい学校に行ける、したいクラブ活動がある、学校行事や教育方針がいい、デメリットとして、希望者が多くて行きたい学校に行けない、学校間の格差ができる、地元とのつながりがなくなるなどがあります。

本市では、校区の廃止や自由化といふことではなく、校区はこれまでどおり残り、学校選択の幅を持たせる「校区の弾力化」という考え方で実施するよう進めています。

## 親としての勉強や行動をしっかりと



泉 咲子さん

私の考える子育て論は、「自分の孫がどう育つか」で、つまり、自分の娘や息子がそれぞれの子どもをどう育てるか、ということだと思います。そのためには、まず自分が子どもを厳しく育てる必要があります。

学校が週休二日となつ

## 生涯学習の拠点 図書館のご利用を



管 芳子・図書館長

たりする「おはなし会」を始めています。

また、小学生などが読んだらいい本を紹介した冊子を作成して児童室に置いてありますので、ご自由にお取りください。

学校週五日制が始まった今年の四月から、やはり土曜日は小、中学生の利用者が増えていきますね。これに併せて図書館では、第二、第四土曜日に小学生を対象とした、絵本や紙芝居を読んだり、簡単な手遊びをし

て、親と子どもが接する時間が増えました。今の親たちは、あまりにも子どものよき理解者となつて、社会の厳しさなどは教えないように思います。家事や生活の厳しさなど家庭で教えるなければならない事はたくさんあります。

この学校五日制は、親も親としての勉強や行動するためのものであると思います。

十月二十六、二十七日には、恒例となりました図書館まつりを開催します。多彩なイベントを用意していますので、ぜひ、お越しください。

# 完全学校週五日制をどう思う

生徒は？ 先生は？ 保護者は？

今年四月から公立の幼稚園、小中学校では、土・日曜日が休みとなる完全学校週五日制が行われています。

市教育委員会では、この週五日制について、本年五月に小学校児童、中学校生徒、保護者、教員を対象に、アンケートを行いました。その集計結果をお知らせします。

## 学校週5日制アンケート

(児童・生徒対象)

小学生児童	中学生生徒
2091人	1104人

問.1 月曜から金曜までの時間割になってどう思いますか？

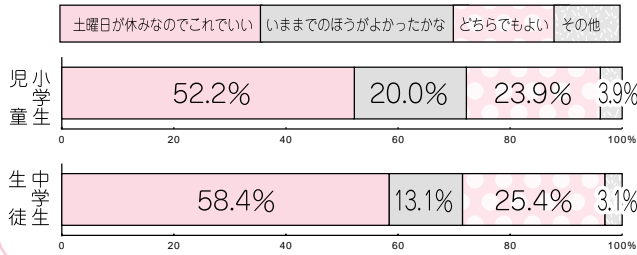

問.2 「総合的な学習の時間」がはじまりました。これについてどう思いますか？

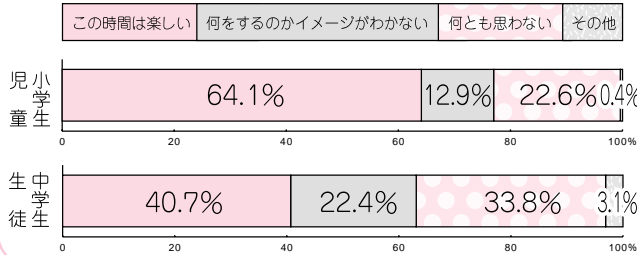

問.3 土曜日の過ごし方は変わりましたか？

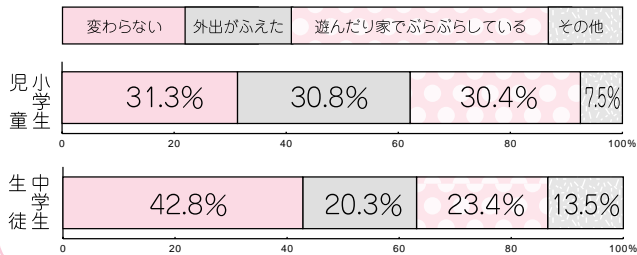

夢あるくらしのパートナー



# 淡陽信用組合

理事長 藤 勝

本店 / 洲本市栄町一丁目3番17号 TEL. 0799(22)555(代)  
店舗 淡路地域18カ店 阪神地域4カ店 播磨地域7カ店

広告

## (保護者・教職員対象)

小学校保護者	小学校教職員	中学校保護者	中学校教職員
1696人	117人	844人	89人

**問.1** 過当たり2時間カット、教育内容は3割カットで基礎基本的なものに厳選。このことについてどう思いますか？

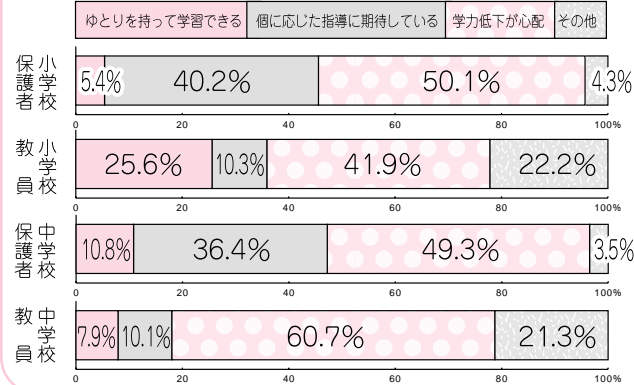

**問.2** 総合的な学習の時間で学校独自の取組が展開されます。このことについてどう思いますか？

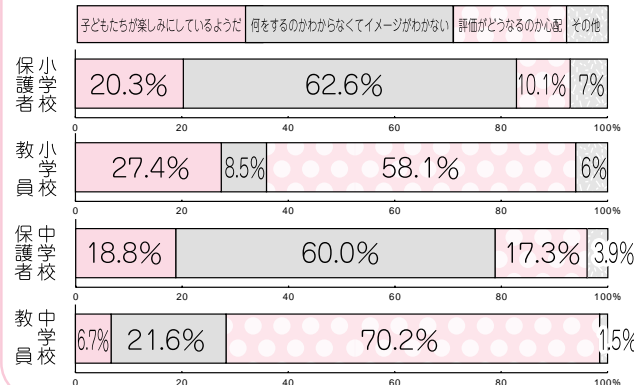

**問.3** 土曜日のお子様の過ごし方は変わりましたか？

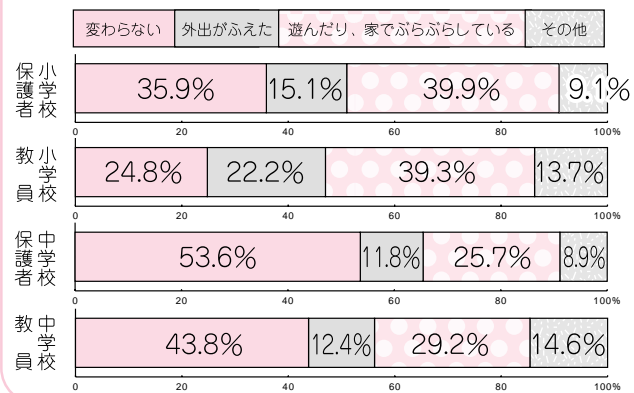

**問.4** 土曜日や日曜日に地域の行事に参加しましたか？

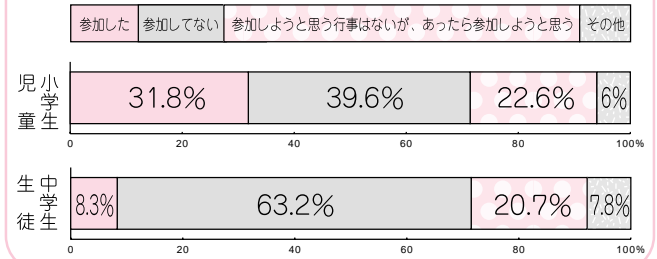

**問.5** 土曜日や日曜日に親子で過ごす時間が増えましたか？

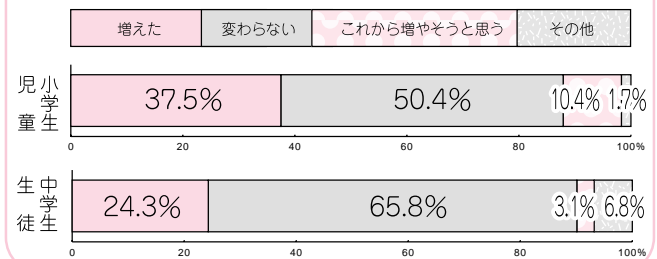

**問.6** これから土曜日や日曜日はどのように過ごしたいですか？

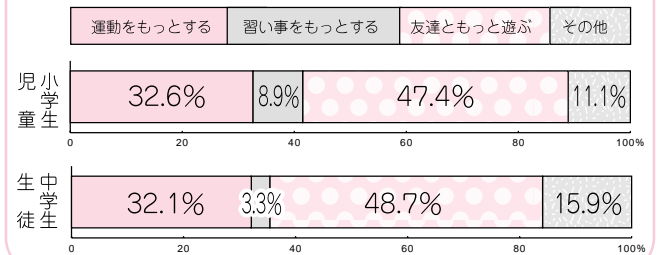

今日も楽しいおつきあい



# 淡路信用金庫

会長 瀧川 福市  
理事長 瀧川 好美

本店 洲本市宇山  
店舗 島内 20店  
神戸市 5店  
明石市 1店  
西宮市 1店

広告



# ピンチが続いています 節水にご協力を

今年の夏は、まとまった雨がなく、七月中旬には満水だった市内六か所のダム（猪鼻第一、猪鼻第二、竹原、天川第一、天川第二、奥畑）も、十月四日には貯水率が約五〇％まで落ち込みました（満水時の総貯水量約百七十八万五千立方メートル）。市水道事業所では、市内

全世帯にピラを配布して節水を呼びかける一方、深井戸十基をフル活用、日量約五千八百立方メートルの水を確保するなど、ダムの水を節約するために全力をあげています。これからあまり降雨の望めない時期となりますので、節水にご協力くださいますようお願いいたします。

## すぐにできる 家庭での節水対策

- ◆台所の蛇口はこまめに開閉
- ◆洗濯や打ち水は控えめに
- ◆洗濯はふろの残り湯を



# 新市名の選定結果を発表 第五回合併協議会が開催されました

第五回、洲本市・津名町・五色町・一宮町合併協議会が九月二十六日、津名町で開催されました。

協議会では、公募で集まった新市の名称の中から協議会委員が選んだ十二候補や、合併について行った住民アンケートの集計結果が公表されたほか、電算システム事業の取り扱いに関すること、情報関係事業の取り扱いに関する事などが新規協議事項として提案されました。

今回は十月二十四日、洲

本市総合福祉会館で開かれます。



## 「新しい市の名称」 第1次選定結果

順位	名	称	得票数
1	あ	わ じ 市	27
2	淡	路 市	13
3	く	に う み 市	9
4	お	の こ ろ 市	8
5	淡	路 島 市	8
6	い	ざ な ぎ 市	4
7	国	生 市	3
8	あ	わ 路 市	1
9	中	央 淡 路 市	1
10	中	央 あ わ じ 市	1
11	先	山 市	1
12	み	ず ほ 市	1
合 計			77

広報500号を展示します

## 広報すもと

500の思い出の中から

広報すもとは、本年八月号で五百号を迎えました。これを記念して、これまで発行してきました広報紙を展示します。また、そのうち何点かを拡大印刷して展示しますので、ぜひ、お越しください。

## 県制度の老人医療（水色の受給者証）は年内に郵送します

本年十月から国民健康保険や老人保健制度が改正されましたが、県制度の老人医療（水色の受給者証）の更新は、来年一月からです。負担割合を記載した受給者証は、年内に郵送します。詳しくは、洲本市健康福祉館内健康課医療係（☎2・3337内線512）へ。

## 伊富貴委員が教育委員長に就任

このほど、市教育委員に異動があり十月一日付けで、教育委員長に伊富貴江利委員、職務代行者に中野太郎委員、新教育委員に中山俊子さんがそれぞれ就任しました（藤岡照二委員は再任）。また、九月三十日付けで、平野瑛子さんが退任されています。

# 徳島県脇町小学校との姉妹都市交流

大野小学校では昨年、脇町小学校と姉妹都市交流をしています。脇町は洲本市と姉妹都市の提携を結んでいます。姉妹都市提携を結ぶにいたったきっかけは、小説「お登勢」にも出てくる「稲田騒動」と呼ばれる阿波藩の内紛事件です(明治維新を背景に起こった「庚午事変」という不幸な事件のことです)。江戸時代、稲田家は最初、脇町に住み、次いで洲本城代として洲本に移り住み、脇町や洲本の発展に尽くされました。さらに明治に入り、事変がきっかけとなって北海道静内に移住して、静内町の開発、発展に尽くしました。このようなことで、脇町・洲本市・静内町は稲田家ゆかりのある町として、友好親善を図るため姉妹都市提携を平成2年に結びました。

## 洲本市立大野小学校



昨年度の交流風景

さて、本校では3年生が、今年の6月28日に「うだつの町(脇町)」を訪れました。そして、脇町案内ボランティアの人たちに、脇町を紹介していただきました。また、脇町小学校では「大野小新聞(3年生かべ新聞)」の紹介をし、「かべ新聞」をプレゼントしました。さらに、グループで名刺交換を行いました。また、ボールを使ったゲームをしたり、大野小学校の校歌を歌ったりして友好を深めました。



交流後の退場の様子

また、2回目の9月27日の訪問の時には、3年生のクラスを半分に分けて、大野小学校と脇町小学校合同のクラスを作って、グループ発表(町の紹介・大野体操・音楽発表・詩の朗読等)を行い、後半は3年生全体で学校発表(表現運動・ドッジボール等)をしました。子どもたちは、次回の交流を楽しみに待っています。ちなみに、昨年はお互いに1回ずつ学校を訪問しました。

## 皆さんはじめまして！ 中学校の英語指導助手です。

見かけたら、声かけてください  
いね。どうぞよろしく！！

主に中学校の英語指導助手として学期ごとに5中学校を回って教えます。小学校や幼稚園にも伺うことが  
あると思いますのでどうぞよろしく申し上げます。

### ☆イオアバ ロバート タマルア

My name is Ioaba Robert Tamarua, I am from Auckland in New Zealand.

I graduated from Auckland University with a Bachelor of Arts degree, with a double major in Geography and History. This is my second time to visit Japan, I lived in Aichi-ken, in Atsumi-cho for 6 months, 6 years ago. I am 31 years old.

私の名前はイオアバ ロバート タマルアです。ニュージーランドのオークランド出身です。私は文学士としてオークランド大学を卒業しました。また、そこで地理と歴史も専攻しました。日本への訪問は今回で2度目です。6年前に6ヶ月間、愛知県の渥美町に住んでいました。31歳です。



### ☆ニコラス ジェレミィ ファラエ

My name is Nicholas Jeremy Farrae. I am 22 years old, and graduated from Loyola University of New Orleans last May. New Orleans is my birthplace and I lived there all my life until moving here to Sumoto.

私の名前はニコラス ジェレミィ ファラエです。22歳で5月にニューオーリンズのロヨラ大学を卒業しました。ニューオーリンズで生まれ、ここ洲本に来るまでずっとそこで住んでいました。

## 熱戦が繰り広げられました



スポーツの秋、市内の幼稚園、小中学校で  
体育祭が行われました。

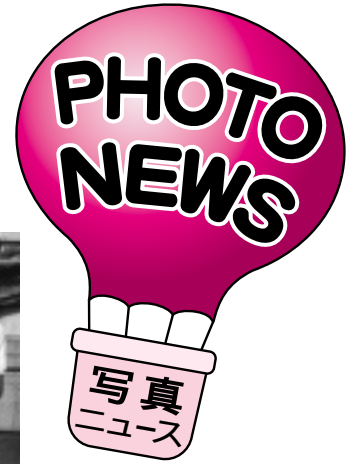

赤い羽根共同募金活動が、10月1日から始まりました。共同募金は、地域の福祉活動を推進していくための大きな財源です。今年も皆さんの温かい善意をお寄せください。

## あなたのまちの幸せのために 赤い羽根共同募金



### 栄町の土地、建物を 市に寄贈

このたび、鈴木克政さんから、市の役に立てばと、栄町の土地や建物が寄贈され、9月25日市長から感謝状が贈られました。



### 連続テレビ小説「まんてん」 のヒロインに宮地真緒さん

NHK連続テレビ小説「まんてん」が9月30日から始まりました(月~土、総合・午前8時15~30まで放送)。鹿児島県・屋久島に生まれた日高満天が国際宇宙ステーションに搭乗するまでのストーリーで、ヒロイン満天役には淡路島出身の宮地真緒さんが出演しています。



### 洲本市ゲートボール協会 20周年記念 ゲートボール大会開催

洲本市ゲートボール協会設立20周年の記念大会が、9月6日城戸アグリ公園で開催されました。

三熊山ドライブウエイで、萩の花が開花しました。この萩は、市制50周年の記念に大阪府富田林市の農業委員会から贈られたもので、およそ千本が行く人の目を楽しませています。

### 三熊山に 秋の香り



### 市民の憩いの場を 清掃奉仕

洲本市老人クラブ連合会の皆さんが、9月19日三熊山頂上付近の公園などの清掃活動を行いました。この奉仕活動は、老人福祉月間にちなんで毎年行なわれています。







## いつまでも お元気で敬老会開催

敬老の日の9月15日、市民会館と由良小学校体育館で「敬老会」が開催されました。90歳以上の高齢者への記念品贈呈やバンドの演奏や民舞などのアトラクションが行なわれました。



下水道施設見学会が、9月8日洲本環境センター「すいせん苑」で行われ、市民およそ50人が、水の浄化処理現場を見学しました。

## 下水道施設見学会が行われました

中川原小学校3年生の下條正博くんが、第4回水道週間協賛懸賞募集の小学校低学年図画の部で入選しました。



## 農水省政務官が淡路の農業を視察

宮腰光寛・農林水産大臣政務官が9月19～20日、淡路島の農業情勢や漁業の取り組みなどを視察しました。市内では、御食国のほか、成瀬勝明さん（宇原）の牛舎を訪れ、意見を交わしました。

小学校一年 西岡龍太郎(加茂)・森下竜誠(大野)  
 小学校二年 田中嗣人(中川原)・船井雅史(第二)  
 小学校三年 安倍義人(第三)・若宮光太郎(大野)  
 小学校四年 柳川将輝(大野)・廣田剛(第三)  
 小学校五年 吉見歩美(大野)・武本茉希子(第三)  
 小学校六年 安岡希恵(加茂)・村尾智子(第二)  
 中学校一年 安倍由貴(青雲)・穀内瑶子(青雲)  
 中学校二年 片山洋子(青雲)・上谷麻友(青雲)  
 中学校三年 川野雅実(青雲)・岡田愛羅(由良)

(カッコ内は学校名、敬称略)

市では毎年、交通安全を呼びかけるポスターを市内の小・中学生から募集しています。特選作品は、9月末までジャスコ新洲本店で展示されました。今年の特選者の皆さんです。

## 交通事故には、一人一人の自覚と家族の協力



## 知ってますか？DV防止法

男女間の問題を認識し、男女共同参画社会実現への意識向上を図る市民講座が9月25日、洲本市健康福祉館で行われ、弁護士の長谷川京子さんが「女性への暴力（ドメスティックバイオレンスへの取り組み）」と題した講演を行いました。

## ミッフィーこどもミュージカル 臨時駐車場のお知らせ

10月26日(土)午後2時開演のミッフィーこどもミュージカルの臨時駐車場を次の通り開設しますのでご利用ください。

とき 10月26日(土)、午後1時～午後4時  
 ところ 塩屋1丁目

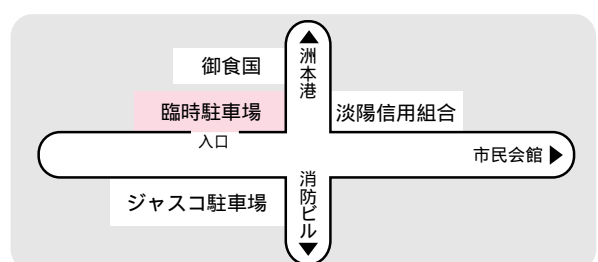



写真の人に会ったら、  
広報にのっていただくと、  
ひと声かけてね。

## 募集



### 里親になってみませんか

物質面でずいぶん豊かなな  
った日本。でも家庭に恵ま  
れない子どもたちも多くい  
ます。このような子どもた  
ちに、家庭の味を味わって  
もらうために里親家庭を求  
めています。期間は短い  
ですが、里親を子どもたち  
求めていきます。

里親の期間 平成十四年  
十二月二十八日～平成  
十五年一月四日

募集期間 十一月五日  
～二十八日(毎週月、火、  
木曜日、午前八時半～午  
後五時十五分)

詳しくは、洲本市健康福  
祉館内福祉課家庭児童相談  
室(☎22・3332)へ。

### 新鮮なもぎたて みかんの木がオーナー みかんの木のオーナー

洲本市果樹協会では、今  
年も市民の皆さんを対象に、  
宇原・物部の農園で「みか  
んの木のオーナー」を募集  
します。消費者と生産者の  
交流を深めるのが目的で、  
応募できるのは家族につ  
き一本。一本につきオーナ

料三千五百円で二十<sup>五</sup>以  
上の収穫が見込め、収穫ま  
では園主が管理します。

申込方法 はがきに住所・  
氏名・電話番号と「みか  
んの木のオーナー希望」  
と書いて、〒656・8

686洲本市役所農政課  
内洲本市果樹協会事務局  
まで。

締切 十月三十一日

申し込み多数の場合は抽  
選となります。

詳しくは、同事務局(☎2  
2・3321内線243)へ。

### ふれあいの祭典 音楽とダンスの祭典

#### 参加者

とき 十一月二十四日A  
午後一時～午後四時

ところ 南淡町文化体育  
館、元気の森ホール

応募資格 社交ダンスの  
愛好家

定員 先着五百組  
締切 十月二十五日

申し込みなど詳しくは、  
南淡町教育委員会内「音楽  
とダンスの祭典」係(☎0

799・50・2519)へ。

### 世界たすけあい バザー商品

バン格拉デッシュ、アフ  
ガニスタン、そして私たち

の身近で...

未来を担う子どもたちに  
学びの場を提供するために、  
十二月一日ポートアイラン  
ド国際展示場で世界たすけ  
あいバザーを開催します。

ご自宅で未使用で不要なも  
のをバザー商品として提供  
してくださいませんか。収  
集の期限は十一月五日です。

詳しくは、NPO法人J  
LC兵庫、淡路ブロック事  
務局代表森茂樹さん(☎22・

6603)へ。

### 淡路ふれあいの祭典 第十四回兵庫のまつり

#### あわじ手作りフェア 出展者

#### 出展者

とき 十一月三日A  
雨天時 四日

ところ ウェルネスパー  
ク五色芝生広場

出展料 千円

資格 プロ・アマ問わず  
手作り品の本人による展  
示や販売。ただし飲食物、  
生き物、危険物、量産品  
は除きます。

申し込み 住所、氏名、  
電話・FAX番号、出品  
内容を記入の上、22・

0681へFAXでお  
申し込みください。

詳しくは、マトヤ楽器(午  
後二時～午後九時、木曜日  
休☎22・0663)へ。



## しんきゅう



溝上眼科 医師  
溝上 國義

## 高齢者と目

現時点では、治療困難な病気  
もいくつかはありますが、治  
療可能又は進行を遅らせる事  
の出来る場合がほとんどです。  
例えば、高齢者の全身の病  
気として、高血圧、糖尿病、  
高脂血症の、いわゆる三大生  
活習慣病が良く知られていま  
すが、いずれも著しい視力低  
下の原因となります。内科医  
の治療を受けながら、早い時  
期に眼科医の診察も受ける必  
要があります。

高齢者の人口が四分の一を  
占める社会では、高齢者の自  
立が益々求められています。  
この自立の為に、当然、健  
康な目が欠かせません。しか  
し、健康な人でも、視力は四  
十五歳付近を境に、急激に低  
下し、八十歳付近では、良い  
眼鏡を合わせても、視力が一  
〇が見える人の率は少なく  
なります。これは、老化と共  
に、見る為の神経も疲労し老  
化する為です。

良い視力を長く維持するに  
は、時には暗い環境で目を休  
めることも大切です。火が暖  
をとると共に唯一の人工照明  
であった時代には、目の勤務  
時間は夜明けから日暮れまで  
で良かったわけですから。し  
かし、このような、目の神経  
の老化だけでは、自立出来な  
いほどの、強い視力低下が起  
こる事は、まずありません。

結局は、加齢と共に起こる、  
さまざまな病気が原因で、視  
力低下を来して、自立不可能  
となる人がほとんどです。

現在、統計的に高齢失明者  
の最も多い疾患は、糖尿病網  
膜症で、次が緑内障となつて  
います。糖尿網膜症だけでも  
全国で年間約三千人が失明し  
ていると言われています。

一方、白内障は六十五歳以  
上の九割もの人に眼科治療が  
必要とされる、最も多い目の  
病気です。白内障は、近年、  
手術治療(人工水晶体移植手  
術)が進歩し、日常生活に不  
自由しないまで完治させる事  
が出来ます。現在、全国では、  
年間六十万人ものが、手術

## 認可外保育施設の事業者は届け出を

児童福祉法の改正により、10月から、事業所内保育所などを除き県知事の認可を受けていない保育施設を運営している、あるいは運営をされようとする事業所は県知事への届け出が必要となります。

詳しくは、兵庫県県民生活部福祉局児童課保育係（☎078・341・7711内線2984、2985）か洲本市健康福祉館内福祉課（☎22・3332内線510）へ。

## 兵庫県最低賃金改正（変更）のお知らせ

平成14年9月30日より 時間額 675円  
 今回の改正から日額が廃止されました。  
 なお、時間額は従来どおりです。  
 この最低賃金は、兵庫県内で使用されている、パート、アルバイトなどを含めたすべての労働者に適用されます。  
 なお、産業別最低賃金は改正審議中です。  
 詳しくは、兵庫県労働局労働基準部賃金課（☎078・367・9154）か、淡路労働基準監督署（☎22・2591）へ。

### 今月の資源ごみ拠点回収

10月24日(木)(第4木曜日)午前7時～正午  
 ごみといっしょに捨てないで！  
 回収する資源ごみは（缶・びん・ペットボトル）です。

## 消す心 置いてください 火のそばに 11月9日(土)～15日(金)

### 秋季全国火災予防運動

住宅防火いのちを守る 7つのポイント

- 3つの習慣
- 寝たばこは、絶対やめる。
  - ストーブは、燃えやすいものから離れた位置で使用する。
  - ガスコンロなどのそばを離れるときは、必ず火を消す。
- 4つの対策
- 逃げ遅れを防ぐために、住宅用火災警報器を設置する。
  - 寝具や衣類からの火災を防ぐために、防火製品を使用する。
  - 火災を小さいうちに消火するために、住宅用消火器などを設置する。
  - お年寄りや身体の不自由な人を守るために、隣近所の協力体制をつくる。

### 今月の納税

市民税県民税（普通徴収）	第3期
国民健康保険税	第3期
介護保険料（普通徴収）	第3期
納期限	10月31日(木)

納税は、便利な口座振替をご利用ください。

市役所総務部税務課

## 「自動車税100%大作戦Ⅲ」展開中！！

～滞納はゼツタイ許さない～  
 自動車税を未だに納められていない人が一部います。  
 「滞納はゼツタイ許さない」ものと財産調査（給料、預金など）を徹底的に行い、滞納の一掃をはかります。  
 納めていない人は、早急に自動車税を納付してください。  
 詳しくは、税収確保緊急対策本部（淡路県民局洲本市税務事務所内☎26・2023）へ。

## 市道開通のお知らせ



小路谷と千草明田を結ぶ「小路谷千草線（約850m）」が11月1日開通します。

## 洲本港内の 小型船舶係留施設の 使用者

募集施設数 四隻分。申し込み者が募集施設数を上回った時は、公開抽選をします。係留できる船舶の条件（すべての条件に該当することが必要） 長さ十ニメートル以下、幅二・二メートル以下、吃水がマイナス二メートル以下の船舶 エンジン付きのプレジャーボート（ヨットは除きます） 船舶検査証書の有効期限が満了していない船舶 漁

船法の登録を受けた船舶でないこと  
 使用料 一か月あたり、五千円  
 募集期間 十一月一日～七日までの午前九時～午後五時（土、日曜日祝日は除きます）  
 申し込みなど詳しくは、市役所都市整備部管理課（☎22・3321内線340）へ。

## 2002年 あわじ青年の家まつり

とき 十一月二日g、午後六時～午後九時（前夜祭）三日a、午前九時～午後三時  
 ところ 国立淡路青年の家（入場無料）  
 内容 阿波踊り、だんじり唄、伝承遊びマージング、ビンゴゲームなど  
**フリーマーケット出店者**  
 とき 十一月三日a、午前十時～午後三時  
 募集数 三十店舗  
 締切り 十月二十四日e  
 出店費用は無料。  
 保健所の許可が必要な食品などは販売できません。  
 申し込みなど詳しくは、国立淡路青年の家（☎0799・55・0460）へ。

を受けておられます。しかし、この白内障も、手術時期が遅れてしまつて、緑内障などが合併し、完治不能となる人も、ずいぶんおられます。隣の人もそうだからと、自分かつてに白内障と思ひこんで、見えにくいのを我慢して、内に手遅れになった人もおられますので、早いに眼科医を受診する事をお勧めします。

遅らせるかの治療が開始されます。発見が早いほど、自立出来ないほどの強い視力低下の起こる時期を、寿命が尽きるより後に、遅らせる事が出来ます。四十五歳を過ぎて、視力低下を感じたら、悪い目の病気がないかどうか眼科医を受診する事が、豊かな老後を過ごすためには大切です。

このコーナーは、洲本市医師会、洲本市歯科医師会の協力により連載しています。



# Information Plaza

催し



お知らせ



## 第十三回

### こどもの健康週間

#### 兵庫大会

とき 十月三十一日(金)、  
午後一時半～四時半

ところ 県立淡路勤労センター

内容 特別講演「心と身体を支える子どもの栄養」講師・根岸宏邦氏

小学生による絵画、県民による写真コンクールの優秀作品の表彰、展示

こどもの医療相談  
こどもの栄養相談  
作りおやつ展示・試食

詳しくは、市保健センター  
(☎222・3337)へ。

## 第一回

### コード エコ・フェスタ

とき 十一月二日(金)、午前十時～午後四時

ところ レインボープラザを中心としたコード56商店街

内容 エコ・ステーション 子供手作り教室  
エコ・バザールほか

詳しくは、レインボープラザ(☎222・8253)へ。

## 土地取引の届出をお忘れなく

一定面積の土地取引をした場合、国土利用計画法により契約から二週間以内に市を經由して知事に届け出なければなりません。

届出が必要な面積 都市計画区域(洲本市全域)五千平方メートル以上

詳しくは、兵庫県土地対策室(☎078・341・7711)か、市役所都市整備部都市計画課(☎223・3221内線236、237)へ。



## 全国物価統計調査にご協力を!

総務省統計局では、本年十一月に全国物価統計調査を行います。

この調査は、消費者が購入する主な商品の販売価格やサービスの料金などを調査し、物価政策や各種の行政政策を立案する際の重要な資料を得るために行う重要な統計調査です。調査員がお伺いした際には、ご協力をお願いします。

詳しくは、市役所総務部

総務課(☎222・3321内線224、226)へ。

## 検察審査員候補者選出のための調査にご協力を!

選挙管理委員会では、選挙人名簿の中から検察審査会の審査員候補者を選定するため、くじで選ばれて候補者の予定者となった人の職業などの調査をさせていただきます。

十一月月上旬に郵便によりお問い合わせいたしますので、調査にご協力をお願いします。

詳しくは、洲本市選挙管理委員会(☎222・1314)か、洲本検察審査会(☎222・3024)へ。

## 被災者自立支援金制度の見直しについて

被災者自立支援制度は、平成十二年四月二十八日が申請期限日ですが、期限日までに申請できなかった事由があり、申請期限日に支給要件を満たしていた場合には、現在も申請を受け付けています。

世帯主が被災していない世帯については、支援対象ではありませんが、このたび、住家が全壊した世帯や

半壊し解体した世帯の被災(平成七年一月十七日)世帯主(主たる生計維持者)を含む平成十二年四月二十八日時点の世帯については、特例的に、支給対象となりました(所得要件など他の要件に変更はありません)。

なお、新しい制度ではありませんので、既に支援金を支給された人は対象となりません。申請は、洲本市健康福祉館内介護福祉課総務係で、来年三月三十一日まで受け付けます。

詳しくは、同係(☎222・9333)へ。

## 建築基準法第五十二条第七項についてのお知らせ

建築基準法が改正され、第一種住居地域、第二種住居地域、準住居地域、近隣商業地域、商業地域及び準工業地域内の住宅の用に供する建築物については、都市計画で定めた容積率を、割り増す条文が創設されました。市内の用途地域では、特定行政庁の兵庫県が従前どおりの容積率で指定する

手続きを進めておりますので、お知らせします。

詳しくは、兵庫県土整備部まちづくり局建築指導課指導係(☎078・34

1・7711内線4718)へ。

## 犯罪捜査にご協力を 指名手配被疑者の検挙にご協力を!

(11月中全国警察で  
追跡調査をします)

全国の警察から、殺人、強盗、窃盗などいろいろな事件で指名手配されている犯人は再び犯罪を繰り返すおそれがあり、早く検挙しなければなりません。

警察では、地下鉄サリン事件などで指名手配されているオウム真理教関係者をはじめ、特に重大な犯罪を行なった被疑者をリストアップして、十一月中に全国警察の総力を挙げて追跡捜査を行うこととし、これら犯罪者の早期検挙を図っているところです。そのためには、市民のみなさんのご協力がぜひとも必要です。指名手配被疑者によく似た人を見かけたなど、指名手配被疑者に関する情報はどんなささいなことでも結構ですので、警察に通報するようお願いいたします。

洲本警察署



## わが家のホープ



かいと  
久保 海翔くん

(平成13年7月28日生まれ) (池内)

元気でたくましく育ってネ。母：佳奈子さん



蜜を吸うキマダラセセリ

キマダラセセリは、黄色の斑点がよく目立つ、小形のチョウの自然 (246)

のセセリチョウです。年に二回の発生で、第一化の成虫は六月から七月、第二化の成虫は八月下旬から十月にかけて見られます。成虫は低山地の草原や樹

写真文 堀田 久 (淡路昆虫研究会会長)

林の周辺に多く、活発に飛び、いろいろな花を訪れて蜜を吸います。このチョウの仲間には、止まる時に前羽を半開きにし、後羽を全開する習性があります。幼虫は、ススキやエノコログサなど、イネ科の植物の葉で円筒形の巣をつくります。秋に幼虫になったものは、葉の両端を閉じた中で冬を越すのです。キマダラセセリは、北海道の南部から九州まで分布する普通種で、淡路島でも各地で見られます。

## 都市計画決定の案を縦覧します

都市計画の案の縦覧とは、都市計画を決定したり、変更したりするときに必要な手続きの一つで、都市計画の案を示す図書を市役所など所定の場所に備え付けて、皆さんにご覧いただけます。縦覧期間は2週間と決められており、その期間中に意見書を提出することができます。

計画案の内容 建ぺい率を定める計画 新し尿処理場の区域を定める計画 洲本環境センターの区域を縮小する計画 現し尿処理場を廃止する計画

縦覧期間 10月23日d ~ 11月5日c 午前8時30分 ~ 午後5時15分(ただし、土・日・祝日などは除く)

縦覧場所 市役所都市整備部都市計画課

意見書の提出 本案に意見のある人は、縦覧期間内に意見書を提出することができます。住所、氏名、年齢、案件についての意見を書いて洲本市長あてに提出してください。詳しくは、市役所都市整備部都市計画課(☎22・3321内線236、237)へ。

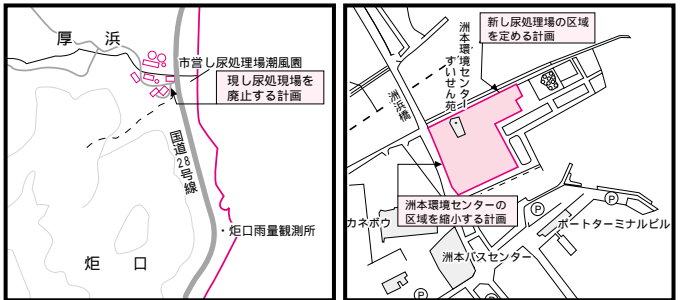

## 市立幼稚園児募集

受付 11月11日(月) ~ 11月15日(金)

来年4月から市立幼稚園に入園を希望する幼児を募集します。なお、洲本幼稚園において3歳児単独保育を実施します。

年齢

5歳児 平成9年4月2日から10年4月1日までの出生児

4歳児 平成10年4月2日から11年4月1日までの出生児

3歳児 平成11年4月2日から12年4月1日までの出生児

手続き 入園を希望する幼稚園で、入園願書を受け取り、必要事項を書いて、その幼稚園に提出してください。

希望者が多い場合は抽選とします。

抽選日 11月20日(水)

入園料 6,000円

保育料 6,000円(月額)

(入園料・保育料はいずれも14年度現在です)

幼稚園名	定員	募集人員		所在地・電話番号
		5歳児	4歳児	
洲本	65	17	30	山手二丁目1 7 ☎22・1212
第一	65	19	30	宇山一丁目1 37☎24・1037
第三	65	7	30	物部一丁目1 49☎22・2183
加茂	65	20	30	下内膳477 1 ☎22・9244
大野	130	10	60	大野318 ☎22・3540

(注) 5歳児の募集人数については、現在の園児を除いた数です。

3歳児について 洲本幼稚園で20人募集します。

洲本市在住の人は応募できます。

詳しくは、各幼稚園か市教育委員会学校教育課(☎22・3321内線376)へ。

## 糸東流空手道 練習生募集

練習日	時間	場所
水(23時)	p.m 6:00 ~ 7:30(少年・一般)	洲本市スポーツセンター
日	p.m 7:00 ~ 9:00(少年・一般)	洲本市スポーツセンター

※対象 ●少年は基本中心の“体育空手”  
●青年は応用練習における“競技空手”  
●熟年は「型」中心の“健康空手”

※会費 3,000円

※所属団体 (財)全日本空手道連盟糸東会

※連絡先 『拳志会』淡路島道場 TEL.42-2517

広告

●入会随時・見学者歓迎

## 六十五歳以上の人は インフルエンザの 予防接種を

六十五歳以上の人は、インフルエンザの予防接種が無料で受けられます（公費負担）。

対象者 ワクチン接種時点で満六十五歳以上の洲本市に住民票のある人で接種を希望する人  
接種期間 十二月三十一日火まで  
医療機関 洲本市に登録している医療機関（市内・三原郡内及び兵庫県内）

事前に医療機関に確認をし、必ず健康手帳と住所・生年月日がわかる保険証などを持参してください。  
接種費用 無料  
洲本市以外で接種を希望される人は、市保健センターへお申し込みください（希望する理由が必要ですが）。希望医療機関宛の依頼書や予約票などをお渡しします（電話での受け付けはできません）。  
詳しくは、市保健センター（☎22・3337）へ。

## 生活習慣病 （成人病）

予防のため  
健康診断を  
受けましょう  
十一月三十日まで

生活習慣病を早期に発見するため、個別成人病健診を洲本市医師会の協力で行っていきます。

皆さんの最寄りの医院やホームドクター先で受診できます。内科系医院だけでなく、それ以外の医院でも受診できます。  
年一回以上の健康診断を習慣づけ、健康状態をチェ

ックしましょう。

対象者 市内に住所のある四十歳以上の人。勤務先で職場健診を受けた人や、夏の集団健診を受けた人は除きます。  
期間 十一月三十日（土）まで  
場 所 市内の医院や診療所（県病、健康福祉事務所は除きます）。  
健診料 千三百円（七十歳以上の人は無料）。  
検査項目 血圧測定、尿・循環器・肝機能・腎機能・糖尿の各検査など。  
詳しくは、市保健センター（☎22・3337）へ。

## ちよつと一品

108

### 大根と柿の和え物

柿はビタミンAやCを豊富に含む果実です。

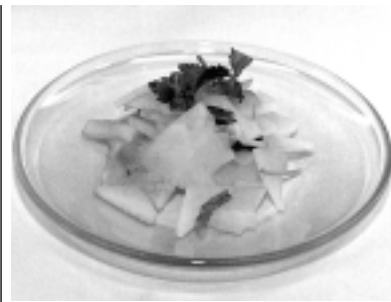

作り方  
①大根と柿をいちよう切りにし、Aの調味料で和える。  
②みつばをきざみ、①に混ぜる。

調味料を混ぜなくても、みつばの風味と柿の甘さでおいしくいただけます。

材料（4人分）

大根 ..... 100g  
柿 ..... 1/2個  
みつば ..... 2本

A { 酢 ..... 大さじ1  
しょうゆ ..... 大さじ1/2  
ごま油 ..... 小さじ1/2  
さとう ..... ひとつまみ

1人分  
エネルギー 82kcal  
塩分 0.7g

栄養士 小丸 恭子

## ポリオ生ワクチンの服用を

子供を小児マヒから守る「ポリオ生ワクチン」の接種（服用）を行います。  
母子手帳、予約票を持参して受けてください。  
対象者 平成十三年八月一日～平成十四年七月三十一日生まれ その他七歳未満で二回の接種が完了していない人  
実施時間 午後二時～二時半

下痢をしていると接種できません。体調の良い日にお越しください。  
詳しくは、市保健センター（☎22・3337）へ。

とき・ところ

月 日	場 所	対 象 地 区
11月18日(月)	健康福祉館	潮・外町・安乎・中川原
11月20日(水)	由良公民館	由良・上灘
11月26日(火)	健康福祉館	物部・加茂・納・内町
11月29日(金)		大野・鮎屋・上物部・津田・千草

## 献血日程



十月十六日(水)  
午前十時～午後三時半  
洲本市健康福祉館  
十一月十三日(水)  
午前九時半～十時半  
クラヤ三星堂淡路支店  
午前十一時～正午  
淡路勤労センター  
午後一時四十分～三時四十分  
洲本市役所  
十二月十八日(水)  
午前十時～午後三時半  
洲本市健康福祉館  
詳しくは、市保健センター（☎22・3337）へ。

## K-1.正道会館カラテ生徒募集!!

広告

・淡路勤労センター、毎週火曜 PM6:00～(少年) PM7:30～(一般)  
・洲本第1小学校、毎週木曜 PM7:00～(少年のみ)  
＜少年部＞礼儀正しく、元気良く、体力、忍耐力、集中力  
＜一般＞シェイプアップ、健康、ストレス発散、護身  
まずは、見学、体験して下さい。



## 淡路ごちそう館 御食国 (みけつくに)

広告

秋の味覚フェア「アジアバイキング」実施! お歳暮には淡路特産品を!

アジア各国の料理をみけつくに風にアレンジ  
大人 ¥1,000 小学生以下 ¥600(税別)

期間 11月12日(火)まで  
時間 17:00～21:00のディナーのみ

私達の住む淡路島の特産品を全国へ宅配します。  
いろいろ選んで詰め合わせる「うまいもん」ギフトが好評!

\*仕出し弁当承り中

詳細はお問い合わせください 毎週第2・3水曜日は定休日となっています。 TEL.26-1133



## 健康相談



( ☎ 22・3337 )

### 市保健センターで

( ☎ 22・3337 )

ママメイト(対象:妊婦)  
いのちって何だ 毎月第1~第4月曜日、受付・午前9時30分~  
お母さんは元気 10月22日(火) 受付・午後1時30分~  
おっぱいで育てたい 12月17日(火) 受付・午後1時30分~  
赤ちゃん大好き 11月12日(火) 受付・午後1時30分~  
こんにちは赤ちゃん 12月3日(火) 受付・午後1時30分~  
離乳食のおけいこ 11月6日(水) 受付・午後1時30分~  
離乳食教室 11月6日(水) 午後1時~3時  
7か月児相談 10月23日(水) 受付・午前9時45分~10時、対象者(H14・3月生まれ)には案内、問診票などを送付します。  
2歳時健康相談 10月24日(木) 受付・午後1時~1時15分、対象者(H12、10月生まれ)には、案内、問診票などを送付します。  
乳幼児相談 10月18日(木) 午前9時30分~11時  
歯科保健相談 毎月第4水曜日、受付・午後1時~1時30分。フッ素塗布を同時に行います(予約が必要、料金1,480円)。  
成人健康相談 毎月第1~第4月曜日、午後1時~3時(栄養相談は第2・4月曜日)

### 由良公民館で

( ☎ 27・2167 )

成人健康相談 11月11日(月) 午後1時30分~3時

### 洲本健康福祉事務所で

( ☎ 22・3541 )

成人健康相談 毎月第1~第4金曜日、受付・午後1時~1時30分(成人病相談など・予約が必要)  
心の相談 毎月第2火曜日、奇数月第3火曜日、予約制・午後1時30分~(精神病、痴呆、アルコールその他心の相談など。)  
栄養表示基準制度相談 毎月第1、3月曜日、午前10時から正午(予約が必要)  
栄養専門相談 毎月第1・3月曜日午後1時~5時(予約が必要)  
胃がん検診 11月6日(水) 午前9時~正午(申込・市保健センターへ)

2時間人間ドック 火、水、木曜日で保健所が指定する日、午前9時~(料金15,580円、申込・洲本健康福祉事務所へ) 洲本市民で国民健康保険に加入し30歳以上の人に8,000円、社会保険などの加入者で40歳以上の人に5,000円の助成があります。(ただし1年度1回限り)

## 乳幼児健康診査



( ☎ 22・3337 )

10月、11月の乳幼児健康診査を次のとおり行います。対象者には問診票などを送付しますので、母子手帳を持参し受診してください。

	乳 児	10か月児	1歳6か月児	3歳児
10月17日(木)	H14年6月生			
10月25日(金)			H13年3月生	
11月7日(木)		H13年12月生		
11月14日(木)				H11年8月生
11月21日(木)	H14年7月生			
11月22日(金)			H13年4月生	
場 所	市 保 健 セ ン タ ー			
受 付 時 間	午後1時~1時15分		午後12時40分~1時	

## 市民相談



法律相談 弁護士による相談。11月6日(水)、11月20日(水)(受付・市役所市民相談係で電話による予約受けをしています。☎22・3321内線345・346)総合福祉会館で。  
行政相談 11月13日(水) 午後1時15分~(受付・午後1時30分まで)総合福祉会館で。  
社会保険相談 毎月第3金曜日、午前10時~午後3時、市民会館で。  
心配ごと相談 毎月2日、12日、22日、27日(日曜、祝日の場合は翌日)午後1時~4時、総合福祉会館で。電話での相談にも応じています。(☎26・0022)  
人権相談 毎週水曜日午前9時~午後4時、神戸地方務務局洲本支局人権相談室(☎22・0497)で。  
家庭児童相談 0~18歳までの子供の相談。毎週月・火・木、午前8時30分~午後5時15分、洲本市健康福祉館(☎22・3332)で。  
青少年相談 毎月第3水曜日、午後1時~3時、青少年センター(☎22・4547)で。

母子家庭相談 毎週金曜日午前10時30分~午後5時、福祉事務所で。  
高齢者相談 月~金曜日、午前9時~午後5時30分、淡路県民局(☎22・0120・36・7830)で。

## 図書館



( ☎ 22・0712 )

《読書週間》  
10月27日(日)~11月9日(土)の2週間は読書週間です。図書館では『読書の秋』にふさわしい、さまざまな種類の本を取り揃えています。みなさんも、この機会に大いに読書を楽しみましょう。

《行事のお知らせ》  
10月26日(土)・27日(日)に「図書館市民まつり」を開催します。この両日に開催される「おはなし会」はいつもと時間帯等が異なりますので、ご注意ください。詳しいプログラムについては、お手数ですが図書館までお問合わせください。

「いっしょにおはなしかい」  
(0~3歳児対象)  
11月6日(水)午前11時から  
「おはなし会」 (3~6歳児対象)  
11月9日(土)午後2時から  
「もっとおはなし会」 (小学生対象)  
11月9日(土)午後2時30分から  
「おりがみ教室」  
11月2日(土)午後2時から  
「つくってあそぼう!」  
11月17日(日)午後1時30分から  
「おりがみ教室」「つくってあそぼう!」は定員40名。参加申込は前日まで。

## 市民工房



( ☎ 22・3322 )

洲本市民工房ギャラリー  
祢宜田 完治古個展  
10月22日(火)~27日(日)  
広報すもと500号記念展  
10月28日(月)~11月1日(金)  
仲野 寿志 回顧展  
11月3日(日)~10日(日)  
細川薫瑞先生卒寿祝い 先春流いけばな展  
11月16日(土)~17日(日)

図書館まつり協力企画 ワークショップ  
絵手紙教室 定員10人 無料  
10月26日(土)  
ペーパークラフトを楽しもう  
11月27日(日) 材料費200円

# 編集後記

忘れられない光景があります。それは私が広報担当になりました頃、ある町内会長さんが出来たばかりの広報紙を自転車の買い物カゴに入れ、エイコライコラ、各世帯へ配ってくれている姿です。広報紙は、こうして配られていくのだと、こうして人から人へとつながっていくのだと認識させられました。また、広報紙は市民の皆さんの情報提供や取材協力により出来があります。感謝の気持ち一杯になりました。これは歴代の広報担当者すべてが抱いた思いです。その感謝の気持ちを込めまして、十月二十八日から十一月一日まで、市民工房ギャラリーでこれまで発行してきました広報紙の展示を行います。題して「広報すもと500の思い出の中から」展どんなものになるか? 観賞に耐えるものか? も分かりません。しかし、日ごろの感謝の気持ちのみで、広報の展示会を行います。なにとぞ、ご来場のほどを!

( T )

### 会員募集

洲本市シルバー人材センターでは、男・女会員を募集しています。詳しくは、洲本市シルバー人材センター(☎24・4830 青雲中学校前)へ。



# 2002 図書館市民まつり

すもと、よみがえる町 未来の都市  
人・モノ・自然 / みんな生き生き

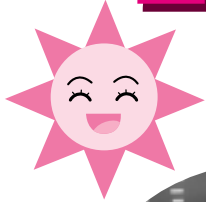

**10月26日(土)  
27日(日)**



26日 とき		ところ
10:10~ 10:30	吹奏楽演奏	玄関中庭
10:00~ 15:00	呈茶	会議室1
10:00~ 15:00	呈茶	旧アルファピア
10:00~	環境にやさしい手作り石けん配布	玄関前
10:15~ 11:15	ブックトーク カミ・サマありがとう	視聴覚室
11:30~ 12:30	邦楽演奏(箏・三弦・胡弓・尺八など)	視聴覚室
12:30~ 13:00	トーンチャイム(楽器)演奏	視聴覚室
13:00~ 15:00	"風を運ぶ絵手紙を"	アルチザン・スクエア
13:00~ 14:00	おりがみ教室	視聴覚室
14:00~ 16:00	「メディアに見るジェンダー表現」	視聴覚室
15:00~ 15:30	ジャズ演奏	玄関中庭

27日 とき		ところ
9:55~ 10:15	ガールスカウト鼓隊演奏	玄関中庭
10:00~ 11:00	ビデオ上映	視聴覚室
10:00~ 12:00	ネイチャーゲーム「くらしの中の自然さがし」	市民広場
11:00~ 12:00	地球を守ろうーエコライフのすすめ	視聴覚室
13:00~ 13:30	鼓笛演奏	玄関中庭
13:00~ 16:00	デイズー図書づくり体験	会議室1
12:30-13:30 14:30-15:30	つくってあそぼう	視聴覚室
13:30~ 14:30	朗読	お話の部屋
14:00~ 14:20	ロシア民謡集演奏	視聴覚室
14:00~ 14:30	吹奏楽演奏	玄関中庭



両日 とき		ところ
10:00~ 16:00	生花展示	1階開架室
10:00~ 16:00	フラワーアレンジメント展示	1階開架室
10:00~ 16:00	リサイクル絵本展示	児童室
10:00~ 16:00	和紙のちぎり絵展示	1階開架室・2階廊下
10:00~ 16:00	手編みの作品展示	アルチザン・スクエア
10:00~ 16:00	児童室飾り付け	児童室
10:30-13:30 14:30-16:00	おはなし会	お話の部屋
11:00~	スタンプ・ラリー	児童室
26日11:00-16:00 27日10:00-15:00	第2回全淡寄せ植え展	中庭テラス
10:00~ 16:00	対面朗読	対面朗読室

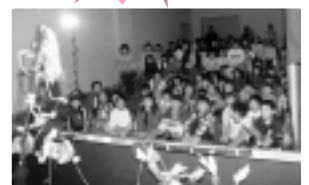
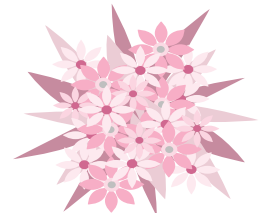

主催 図書館市民まつり実行委員会 共催 洲本市立図書館 後援 洲本市・洲本市教育委員会